

Antes de usar, lea el instructivo cuidadosamente.

#### PARTES DE LA REMACHADORA

Mango

Acordeón

Cuerpo del  
mecanismo  
de corte



#### MECANISMO DE CORTE

Cilindro interior



#### INSTRUCCIONES DE USO

1. Perfore los materiales a unir.  
**ATENCIÓN:** Utilice remaches del mismo diámetro de las perforaciones y boquilla identificada con el mismo diámetro o ligeramente superior.
2. **ATENCIÓN:** Coloque la boquilla de acuerdo al remache que vaya a utilizar. Abra completamente el acordeón e inserte el extremo delgado del remache en la boquilla. Coloque el remache en las perforaciones.
3. Presione el acordeón hasta que quede colocado y liberado el remache. Si en el primer intento no se completa la operación, abra y presione nuevamente.

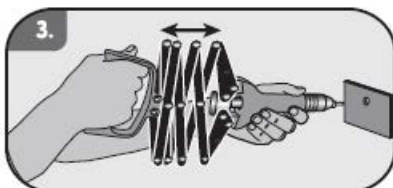
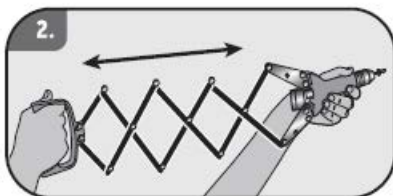
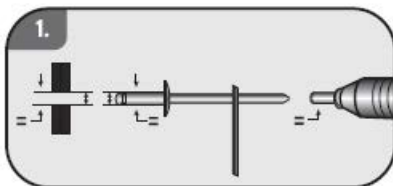

**SOLUCIÓN DE PROBLEMAS****REMACHE ATASCADO**

El principal problema por el que un remache se atasca se debe a que no se utiliza el tamaño de boquilla adecuado a la medida del remache, esto puede dejar atorado todo el remache o solo el clavo.

Para lograr la liberación del componente atorado es necesario, cambiar la boquilla por una de mayor tamaño. Después se debe abrir y cerrar el acordeón, hasta que sea expulsado el remache o clavo.

**REMACHE SIN SUJETAR**

La remachadora está lista para usarse sin embargo si presenta dificultad para sujetar los remaches es necesario realizar los siguientes pasos:

**NOTA:** Este ajuste debe hacerse con el acordeón cerrado.



1. Recorra solo la tuerca, en dirección hacia la punta del cilindro exterior hasta donde termina la cuerda.



2. Retire el cilindro exterior, girándolo hasta que salga completamente.



3. Introduzca el cilindro exterior, girándolo hasta sentir dificultad para continuar con el giro. (Se dificulta aproximadamente a la mitad del largo de la cuerda).

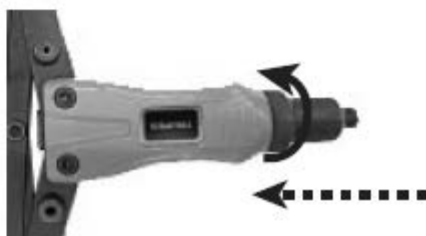

4. Retire nuevamente el cilindro exterior, girándolo hacia afuera 3 vueltas completas (cada una de 360°).



5. Recorra solo la tuerca, girándola en dirección hacia el acordeón de la remachadora, hasta que tope con el cuerpo.



## TABLA DE APLICACIÓN DE BOQUILLAS POR REMACHADORA

| PRETUL                                    | TRUPER                                |                         | APLICACIÓN                   |  |  |
|---|---------------------------------------|-------------------------|------------------------------|--|--|
|   | 17961 RE-9X<br>17960 RE-9<br>BOQUILLA | 17962 RE-AC<br>BOQUILLA | Diámetro remache<br>(Cabeza) | Remaches FIERO   |  |
| 22851 RE-10PX<br>22850 RE-10P<br>BOQUILLA | 2.5 mm (3/32")                        | 2.5 mm (3/32")          |                              | Código   | Código   |
| 2.5 mm (3/32")                            | 2.5 mm (3/32")                        | 2.5 mm (3/32")          | 2.5 mm (3/32")               | N/D  | N/D  |
| 3 mm (1/8")                               | 3 mm (1/8")                           | 3 mm (1/8")             | 3 mm (1/8")                  | 44518<br>44519<br>44520<br>44521<br>44522<br>44523<br>46571<br>46472<br>46573<br>46574<br>46561<br>46562<br>46563<br>46564 | R-42B<br>R-43B<br>R-44B<br>R-45B<br>R-46B<br>R-48B<br>R-44BB<br>R-45BB<br>R-46BB<br>R-48BB<br>R-44BN<br>R-45BN<br>R-46BN<br>R-48BN       |
| 4 mm (5/32")                              | 4 mm (5/32")                          | 4 mm (5/32")            | 4 mm (5/32")                 | 44524<br>44525<br>44526<br>44527<br>46575<br>46576<br>46577<br>46565<br>46566<br>46567                                     | R-52B<br>R-54B<br>R-56B<br>R-58B<br>R-54BB<br>R-56BB<br>R-58BB<br>R-54BN<br>R-56BN<br>R-58BN   |
| 5 mm (3/16")                              | 5 mm (3/16")                          | 5 mm (3/16")            | 5 mm (3/16")                 | 44528<br>44529<br>44530<br>44531<br>44535<br>44536<br>44537<br>44538<br>46578<br>46579<br>46580<br>46568<br>46569<br>46570 | R-62B<br>R-64B<br>R-66B<br>R-68B<br>R-610B<br>R-612B<br>R-66LF-B<br>R-68LF-B<br>R-64BB<br>R-66BB<br>R-68BB<br>R-64BN<br>R-66BN<br>R-68BN |
| N/D                                       | N/D                                   | 5.5 mm(7/32")           | 5.5 mm(7/32")                | N/D  | N/D  |
| N/D                                       | N/D                                   | 6.5 mm (1/4")           | 6.5 mm (1/4")                | 44532<br>44533<br>44534  | R-84B<br>R-86B<br>R-88B  |

N/D= No disponible en este modelo

**Esta garantía aplica para:**

**RE-AC**

**17962**

**04-2023**

Este producto está garantizado por 10 años contra defectos de fabricación, funcionamiento y mano de obra. Para hacer válida la garantía o adquirir partes o refacciones, deberá presentar el producto en Corregidora 35, Col. Centro, Alc. Cuauhtémoc, CDMX C.P. 06060 o en el establecimiento donde lo compró. Para dudas o comentarios consulte [www.truper.com](http://www.truper.com) o llame al **800 018 7873**. Made in/Hecho en China. Importado por **Truper, S.A. de C.V.** Parque Industrial 1, Parque Industrial Jilotepec, Jilotepec, Edo. de Méx. C.P. 54257.



Fecha de compra: