

INSTRUCTIVO DE INSTALACIÓN

NOTA: Retire los accesorios anteriores y limpie el tanque para eliminar residuos o incrustaciones, asegurando una instalación adecuada de la válvula.



Fácil instalación
Easy to install

INSTALACIÓN DE LA VÁLVULA DE DESCARGA DE UNA PIEZA

1. Asegurando que el rebosadero esté del lado derecho, gire la válvula de descarga hasta que el ajuste de nivel de agua quede frente a usted, luego sepárela de su base. Libere el ancla de acero aflojando el tornillo.
2. Inclíne la base e inserte el ancla al orificio del tanque asegurándose que la base esté centrada.

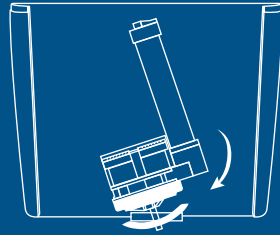
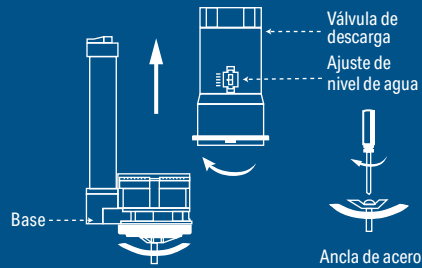

3. Apriete el tornillo para ajustar la base.

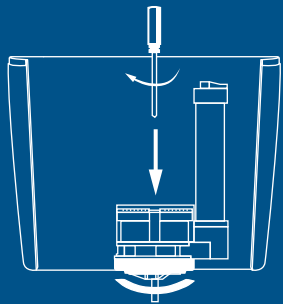

4. Coloque la válvula de descarga a la base y fíjela.

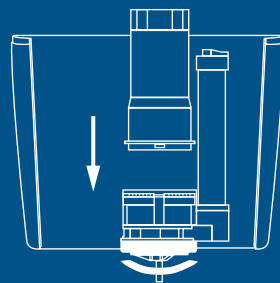

INSTALACIÓN DE LA MANGUERA DE REBOSADERO

Coloque la manguera en el orificio de la válvula de descarga.

NOTA: La altura de la manguera de rebosadero no debe estar por debajo del nivel de agua. Asegúrese que el nivel de agua no rebase la altura del rebosadero.

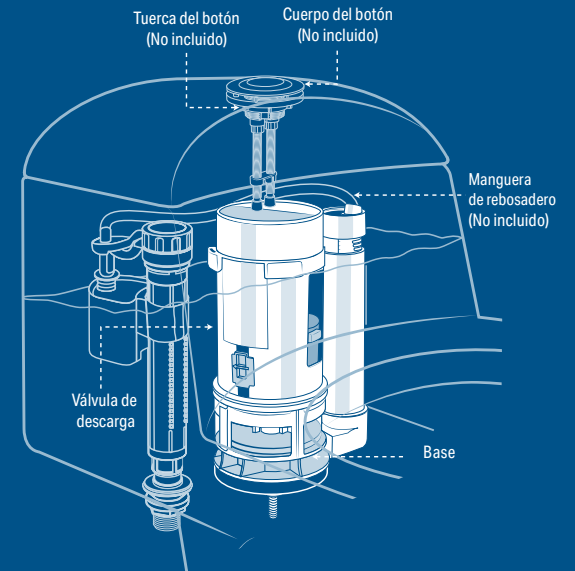
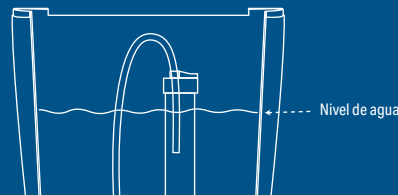

Sellado hermético antifugas

Recomendación: No use limpiadores para taza que contengan blanqueador o cloro, ya que estos productos dañan los componentes del tanque.

Este producto está garantizado por 7 años contra defectos de fabricación, funcionamiento y mano de obra. Para hacer válida la garantía o adquirir partes o refacciones, deberá presentar el producto en Corregidora 35, Col. Centro, Alc. Cuauhtémoc, CDMX C.P. 06060 o en el establecimiento donde lo compró. Para dudas o comentarios consulte WWW.TRUPER.COM o llame al 800 018 7873. Made in/Hecho en China. Importado por TRUPER, S.A. de C.V. Parque Industrial 1, Parque Industrial Jilotepec, Jilotepec, Edo. de Méx. C.P. 54257.

Fecha de compra:

UNA MARCA DE GRUPO TRUPER

NOM



03-2025

