

INSTRUCTIVO DE INSTALACIÓN

NOTA: Retire los accesorios anteriores y limpie el tanque para eliminar residuos o incrustaciones, asegurando una instalación adecuada de la válvula

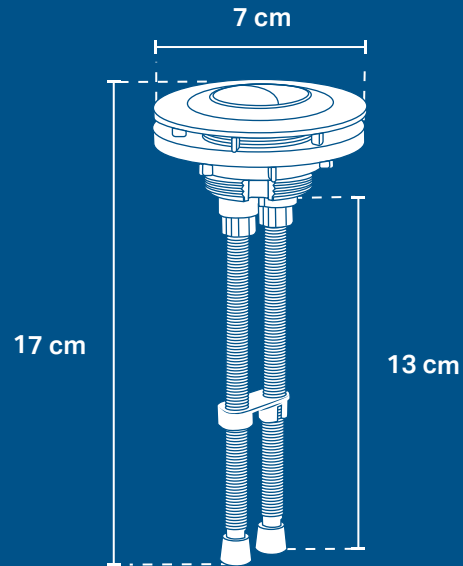

Fácil instalación
Easy to install



válvula de descarga hasta que el ajuste de nivel de agua quede frente a usted, luego sepárela de su base. Libere el ancla de acero aflojando el tornillo.

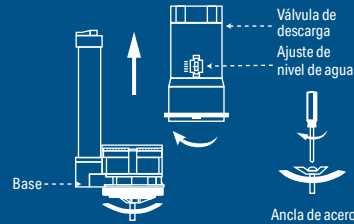

3. Apriete el tornillo para ajustar la base.

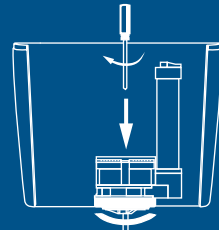

2. Inclíne la base e inserte el ancla al orificio del tanque asegurándose que la base esté centrada.

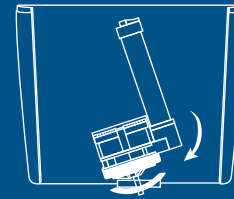

4. Coloque la válvula de descarga a la base y fíjela.

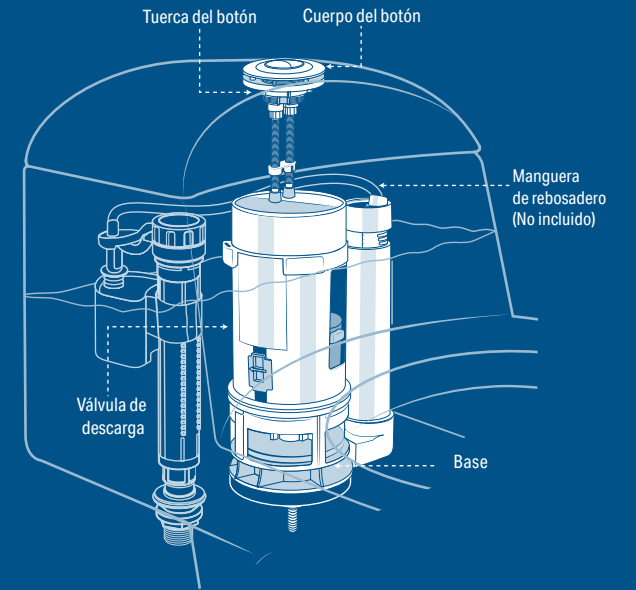
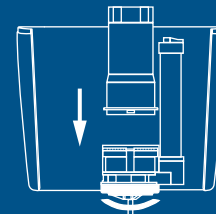

Sellado hermético antifugas

Recomendación: No use limpiadores para taza que contengan blanqueador o cloro, ya que estos productos dañan los componentes del tanque.

Este producto está garantizado por 7 años contra defectos de fabricación, funcionamiento y mano de obra. Para hacer válida la garantía o adquirir partes o refacciones, deberá presentar el producto en Corregidora 35, Col. Centro, Alc. Cuauhtémoc, CDMX C.P. 06060 o en el establecimiento donde lo compró. Para dudas o comentarios consulte WWW.TRUPER.COM o llame al 800 018 7873. Made in/Hecho en China. Importado por TRUPER, S.A. de C.V. Parque Industrial 1, Parque Industrial Jilotepec, Jilotepec, Edo. de Méx. C.P. 54257.

Fecha de compra:

UNA MARCA DE GRUPO TRUPER

03-2025

NOM



INSTALACIÓN DE LA MANGUERA DE REBOSADERO

Coloque la manguera en el orificio de la válvula de descarga.

NOTA: La altura de la manguera de rebosadero no debe estar por debajo del nivel de agua. Asegúrese que el nivel de agua no rebase la altura del rebosadero.

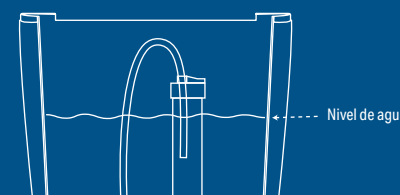

28 cm

INSTALACIÓN DEL BOTÓN

1. Mida la altura entre el orificio de la tapa del tanque hasta los botones de la válvula (dual) de descarga.
2. Afloje las tuercas de las varillas para retirarlas del botón.
3. Recorte las varillas por el lado superior para ajustarlas a la medida requerida. Regrese las varillas al botón.
4. Retire la tuerca de sujeción y el empaque plástico del botón e insértelo en el orificio de la tapa del tanque.
5. Coloque el empaque plástico y la tuerca de sujeción en ese orden por debajo.

