

## Cartucho de repuesto para purificador de agua Purifier cartridge of water replacement

49218  
CARPUR-P2

### ANTES DE USAR LEA EL INSTRUCTIVO DE INSTALACIÓN.

#### CONSERVE ESTE INSTRUCTIVO

Lea atentamente las siguientes recomendaciones para su instalación y mantenimiento.

#### CONSEJOS DE USO

Al cambiar el cartucho procure colocar una cubeta debajo pues el filtro estará lleno de agua y puede derramarse.

#### CAMBIO DEL CARTUCHO

1. Cierre la válvula angular de alimentación del agua.

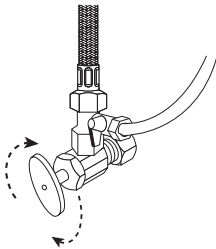

4. Lave con agua y jabón el interior del vaso antes de colocar el cartucho nuevo (puede usar una esponja, no use fibra).



7. Abra el suministro de agua y verifique no existan fugas.

#### CARACTERÍSTICAS DEL FILTRO DE CARBÓN ACTIVADO FOSET

- Cartucho de carbón activado impregnado de plata coloidal, retiene bacterias, cloro, contaminantes orgánicos (pesticidas, herbicidas, detergentes, etc.) y sedimentos (tierra y residuos metálicos de tuberías).
- Retiene el 99.99% de bacterias como el cólera, salmonela, etc. (Mesófilos aerobios).

Resultados obtenidos en laboratorio bajo el requerimiento de Norma NOM-244-SSA1  
Porcentaje en reducción bacteriana de organismos mesófilos aerobios: 99.99%  
Porcentaje en reducción bacteriana de organismos coliformes totales: 99.99%

Importado por TRUPER, S.A. de C.V. Parque Industrial 1, Parque Industrial Jilotepec, Jilotepec, Edo. de Méx. C.P. 54257 Made in/Hecho en China, Tel.: 76 1782 9100. WWW.TRUPER.COM

Importado en El Salvador por: Soluciones y Herramientas, S.A. de C.V., NIT 0614-270906-102-0, Km. 17 1/2 Carretera CA-1, Parque Industrial Palo Alto, N° 8 y 9, Apopa, San Salvador, El Salvador. Tel (503) 2205-3900

#### CUIDADOS

- El cartucho es para agua de abastecimiento público. No lo use con agua de calidad desconocida y que no tenga una desinfección adecuada.
- Cambie el cartucho cada 6 meses. El cambio puede adelantarse si nota un sabor o color extraño en el agua filtrada, o si el flujo ha disminuido notablemente.

- Si el cartucho ha estado sin usarse unas horas, permita que el agua filtrada salga durante unos 5 segundos antes de servir la que va a utilizar.
- Cuando el cartucho no vaya a usarse por unos días es recomendable guardarlo en el refrigerador sin sacar el cartucho.

2. Sostenga con una mano la tapa del purificador y con la otra desenrosque el vaso usando la llave que se anexa con el purificador de agua, girándola hacia la izquierda hasta que empiece a salir el agua. Deje que se vacíe el purificador de agua y termine de desenroscar.



PURA-P2

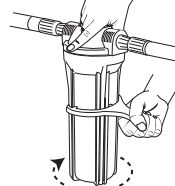

PURA-P3

5. Coloque el sello en el vaso y el nuevo cartucho (sacándolo de la envoltura) centrado hasta el fondo.

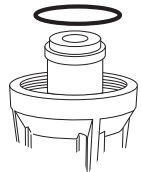

3. Sostenga el cartucho por los extremos y deséchelo.



6. Enrosque el vaso girándolo hacia la derecha hasta que tope, no sobre-apretar.

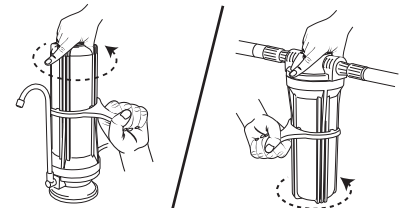

ESTE CARTUCHO DE AGUA ES COMPATIBLE CON EL PURIFICADOR PURA-P2 O PURA-3 MARCA FOSET (NO INCLUIDO).

#### ⚠ ATENCIÓN

Recuerde que un cartucho dura máximo 6 meses en uso doméstico. Guarde este instructivo en un lugar seguro y a la mano.

**3 a 6**  
MESES MONTHS

**Cambio de cartucho**  
Replace cartridge

La vida útil del cartucho depende de la calidad del agua de alimentación y la frecuencia de uso. **La reducción en el flujo indica que el cartucho debe ser reemplazado.**