

**INSTRUCTIVE**

Fold the instructive sheet and put it inside the packaging.

Instructive

# HERMEX

## CERROJO Deadbolt

Estas instrucciones de instalación han sido elaboradas para proporcionarle información sobre como instalar correctamente los cerrojos, léalas cuidadosamente antes de la instalación.

Este instructivo aplica para los siguientes modelos:

Código	Clave	Código	Clave	Código	Clave
43591	CERO-11	43596	CERO-21	43601	CERO-31
43592	CERO-12	43597	CERO-22	43602	CERO-32
44036	CERO-41	44035	CERO-42	49224	CERO-61
49223	CERO-62				

Herramientas necesarias para una fácil instalación

- Destornillador de cruz
- Taladro eléctrico
- Sierra rotativa: 50 mm (2") y 25 mm (1")
- Broca de 3 mm (1/8")
- Formón de 25 mm (1")
- Martillo
- Clavo de 50 mm (2")

Para mejores resultados utilice sierras corta círculos bimetalicas marca TRUPER



Para prolongar la duración del acabado superficial de los cerrojos, considere lo siguiente:

- No instale los cerrojos antes de pintar las puertas.
- Para evitar oxidación, no lustre los cerrojos con productos químicos ácidos.
- No raspe los cerrojos con objetos agudos o filosos.

### 1 Marcar la puerta

- Coloque la plantilla sobre el borde exterior del canto de la puerta. Se recomienda que el cerrojo quede instalado a 95 cm del piso.
- Doble la plantilla sobre el borde y marque el centro sobre la línea de altura, de acuerdo al espesor de la puerta.
- Marque los centros para los orificios A y B.

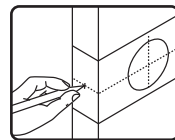

### 2 Perforado

- Haga una perforación de 50 mm (2") "A" en la superficie de la puerta de acuerdo a la medida seleccionada del picaporte 70 mm (2-3/4") o 60 mm (2-3/8"), se recomienda taladrar de los dos lados para evitar rajadura, ver imagen del picaporte ajustable abajo:
- Gire el mecanismo 1/8 de vuelta hacia arriba para quitar el seguro, una vez girado, jale hacia la derecha y gire hacia abajo para ajustar a 70 mm (2-3/4"). Para regresar al ajuste de 60 mm (2-3/8"), gire un 1/8 de vuelta hacia arriba, empuje hacia la izquierda y gire 1/8 hacia abajo.

#### Mecanismo en 60 mm

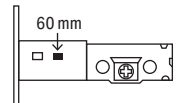

- Gire hacia arriba para quitar el seguro.

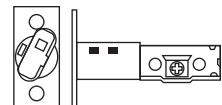

- Jale hacia la derecha para ajustar a 70 mm

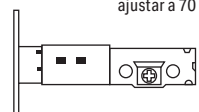

- Ajuste el picaporte a 70 mm

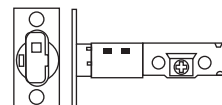

#### Mecanismo en 70 mm

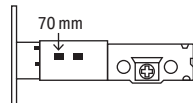

- Gire hacia arriba para quitar el seguro.

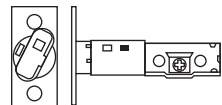

- Empuje hacia la izquierda para ajustar a 60 mm

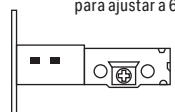

- Ajuste el picaporte a 60 mm

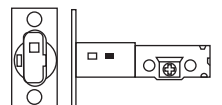

## Instructivo de instalación

- Haga una perforación de 25 mm (1") barreno B en el centro del canto de la puerta.
- Para hacer el barreno de la contra, marque el centro del orificio en el marco, haciendo una marca con el clavo introduciéndolo desde el barreno del picaporte o identificando el centro con el mismo picaporte activado.
- Haga un orificio de 25 mm (1") en el marco de la puerta donde aparece la marca del clavo, a un mínimo de 25 mm (1") de profundidad para la contra del cerrojo.

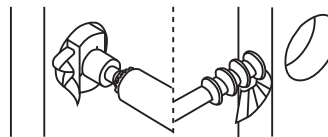

### 3 Instalación del picaporte

- Introduzca el picaporte en la perforación, manteniéndolo paralelo a la superficie de la puerta.
- Coloque la placa del picaporte encima del extremo y haga un trazado alrededor.
- Vuelva a quitar la placa y rebaje el área marcada hasta una profundidad de 3 mm (1/8") o hasta que la placa quede al nivel con el borde de la puerta.
- Meta la placa en el área rebajada y apriete con los tornillos.

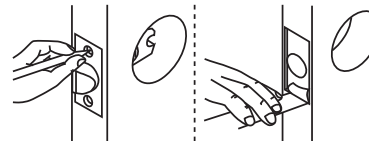

### 4 Instalación de la contra

- Asegúrese de que el centro del orificio de la contra del cerrojo esté alineado con el orificio del picaporte que está en la puerta para permitir el libre movimiento del picaporte del cerrojo.
- Marque el contorno de la contra centrada sobre el orificio del marco de la puerta.
- Quite la contra y rebaje 3 mm (1/8") de profundidad o hasta que la contra quede al ras del marco de la puerta.
- Meta la contra y apriete con los tornillos.

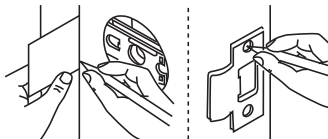

### 5 Instalación del cilindro exterior

- Coloque el cerrojo sobre la superficie exterior de la puerta asegurándose de que la regleta se encuentre colocada de forma adecuada en la ranura del picaporte, si la puerta tiene apertura hacia la derecha, la regleta del cerrojo debe ser colocado en posición horizontal y si la puerta tiene apertura hacia la izquierda, la regleta del cerrojo debe ser colocado en posición vertical.
- Los dos orificios de rosca escondidos en el cilindro externo deben estar alineados con los dos orificios del picaporte.

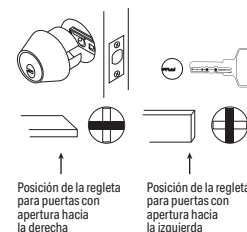

### 6A Instalación de la mariposa interior (cilindro sencillo)

- Haga deslizar la mariposa interior en la regleta.
- Coloque dos tornillos de montaje para metales a través de los orificios de la mariposa para empalmar los orificios con rosca del cilindro externo y ajústelos.

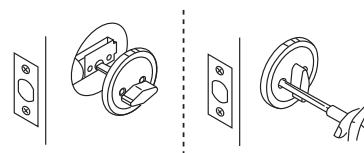

### 6B Instalación del cilindro interior (cilindro doble)

- Instale el cilindro interno introduciendo la regleta en la ranura del picaporte externa a través de la unidad transversal del picaporte.
- Asegúrese de que la regleta se encuentre colocada de forma adecuada en la ranura del picaporte, posición contraria a la regleta del cilindro exterior, la ranura de la llave siempre debe estar en posición horizontal.
- Coloque dos tornillos de montaje para metales a través de los orificios del cilindro interno y en los orificios con rosca en el cilindro externo y ajústelos.

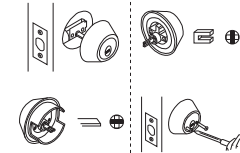

Este producto está garantizado por 25 años contra defectos de fabricación, funcionamiento y mano de obra. Para hacer válida la garantía o adquirir partes o refacciones, deberá presentar el producto en Corregidora 35, Col. Centro, Alc. Cuauhtémoc, CDMX C.P. 06060 o en el establecimiento donde lo compró. Para dudas o comentarios consulte WWW.TRUPER.COM o llame al 800 018 7873. Made in/Hecho en China. Importado por TRUPER, S.A. de C.V. Parque Industrial 1, Parque Industrial Jilotepec, Jilotepec, Edo. de Méx. C.P. 54257.

Fecha de compra:

11-2025

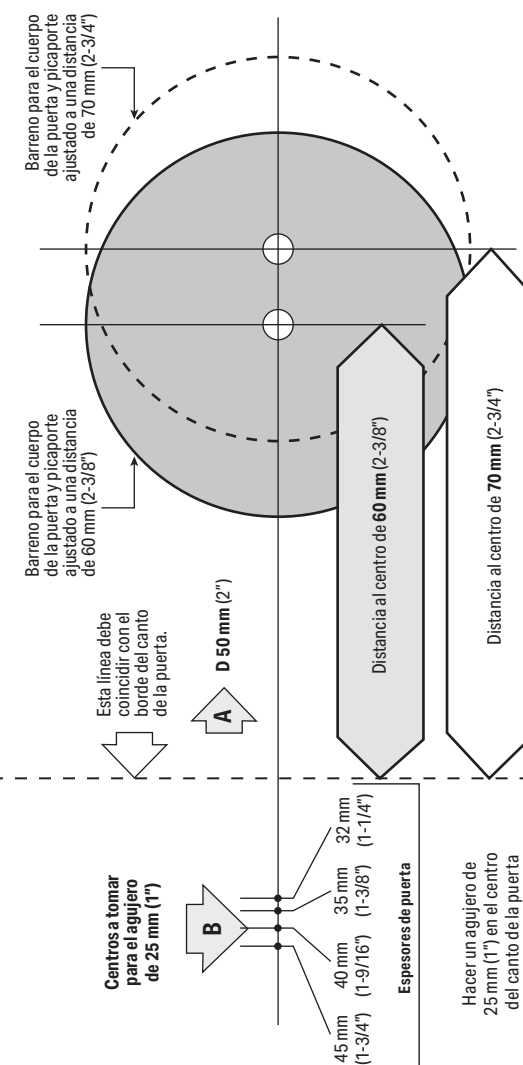

Please place the instructive inside the complement color box.

TECHNICAL DATA

Packaging: Instructive

C M Y K

INKS & die cuts

Dimensions: 27.9 x 21.5 cm

IMAGES / LINKS

ARTWORK SET  
Confidential Information  
TRUPER®

SOFTWARE: Illustrator CC  
MAC & PC Platform compatible

\*Confidential Information property of Truper, S.A. de C.V.\*