



Fold the instructive sheet and put it inside the packaging.

Instructive

HERMEX Basic

Estas instrucciones de instalación han sido elaboradas para proporcionarle información sobre como instalar correctamente las cerraduras, léalas cuidadosamente antes de la instalación.

Instructivo de instalación



CERRADURA DE MANIJA

Door lever set

LÍNEA MILÁN

Herramientas requeridas para instalación:

1. Destornillador de cruz
2. Taladro eléctrico
3. Sierra rotativa: 55 mm (2-1/8"), 25 mm (1")
4. Formón de 25 mm (1")
5. Martillo
6. Un clavo

Este instructivo aplica para los códigos:

20032	CEMA-1RB
20033	CEMA-1BB
20034	CEMA-2RB
20035	CEMA-2BB
20036	CEMA-3RB
20037	CEMA-3BB
28153	CEMA-6RB
28154	CEMA-6BB

1 Marcado de perforaciones

- Marcar la línea de altura de instalación en el borde de la puerta. La distancia normal es de 900 mm (36") desde el piso.
- Doblar la plantilla sobre el borde y marcar el centro sobre la línea de altura.
- Marcar los centros para los barrenos A y B.

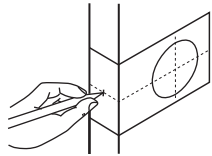

2 Perforado

- Haga una perforación de 55 mm (2-1/8") barreno A en la superficie de la puerta, se recomienda taladrar de los dos lados para evitar rajadura.
- Haga una perforación de 25 mm (1") barreno B en el centro del canto de la puerta.
- Antes de hacer un orificio de 25 mm (1") al marco, marque el centro del orificio para la contra en el marco de la puerta, cerrándola y colocando un clavo de 50 mm (2") desde el interior del orificio de 55 mm (2-1/8").
- Haga un orificio de 25 mm (1") en el marco de la puerta donde aparece la marca del clavo, a un mínimo de 13 mm (1/2") de profundidad para la contra del picaporte.

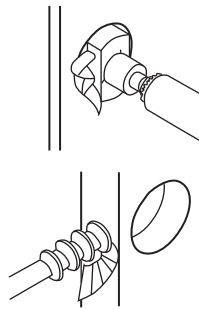

3 Instalación del picaporte

- Introduzca el picaporte en la perforación, manteniéndolo paralelo a la superficie de la puerta y haga un trazado alrededor de la placa del picaporte, quítelo y rebaje el área marcada hasta una profundidad de 3 mm (1/8") o hasta que la placa quede al nivel con el borde de la puerta.
- Meta el picaporte en el área rebajada y apriete con los tornillos.

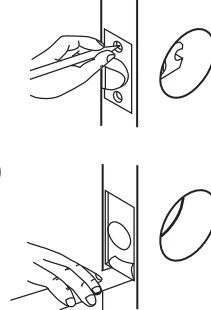

3.1 Ajuste del picaporte

- Tire la leva del vástago totalmente hacia el borde derecho del orificio de ajuste.
- El picaporte está ajustado ahora para 70 mm (2-3/4").
- Para fijar en 60 mm (2-3/8"), simplemente empuje la leva del vástago hacia el borde izquierdo del orificio de ajuste.

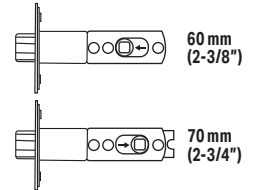

4 Instalación de la contra

- Asegúrese de que el centro del orificio de la contra este alineado con el orificio de picaporte que esta en la puerta para permitir el libre movimiento del picaporte del cerrojo.
- Marque el contorno de la contra centrada sobre el orificio del marco de la puerta.
- Quite la contra y rebaje 3 mm (1/8") de profundidad o hasta que la contra quede al ras del marco de la puerta.
- Meta la contra y apriete con los tornillos.

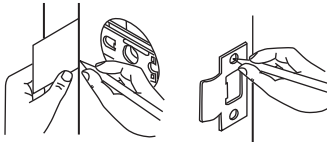

5 Instalación de la manija exterior

- Empuje la manija exterior contra la superficie exterior de la puerta asegurándose de que las barras se encuentren ubicadas en forma horizontal para que pasen a través de los orificios en la unidad del picaporte.

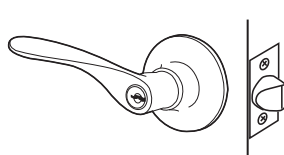

Nota: la manija exterior no tiene tornillos visibles.

6 Instalación de la manija interior

- Empuje al ras contra la puerta. Coloque los tornillos. Primero ajuste el tornillo que se encuentra cerca del borde de la puerta, luego, ajuste el otro lado hasta que el juego de cerraduras se encuentre firme.

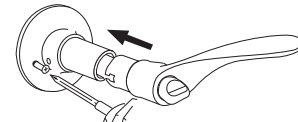

Nota: Para obtener la nivelación adecuada de la manija y para evitar que cuelgue después de haberla instalado, se recomienda que usted se asegure de que la manija entre y de sus orientaciones antes de instalar y de ajustar firmemente los tornillos de montaje.

Mantenimiento

- Para prolongar la duración del acabado superficial de las cerraduras de manija, considerar lo siguiente:
- No instalar las cerraduras de manija antes de pintar las puertas.
 - Para evitar oxidación, no lustrar las cerraduras de manija con productos químicos ácidos.
 - No raspar las cerraduras de manija con objetos agudos o filosos.

Plantilla de montaje

Centros a tomar para el agujero de 25 mm (1")

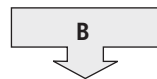

Hacer un agujero de 25 mm (1") en el centro del borde de la puerta.

45 mm (1-3/4") 40 mm (1-9/16") 35 mm (1-3/8")
Espesores de puerta

Barreno para el cuerpo de la puerta y picaporte ajustado a una distancia de 60 mm (2-3/8")

Barreno para el cuerpo de la puerta y picaporte ajustado a una distancia de 70 mm (2-3/4")

Esta línea debe coincidir con el borde de la puerta

A D 55 mm (2-1/8")

Barreno para el cuerpo de la puerta y picaporte ajustado a una distancia al centro de 60 mm (2-3/8")

Barreno para el cuerpo de la puerta y picaporte ajustado a una distancia al centro de 70 mm (2-3/4")

Importado por TRUPER, S.A. de C.V. Parque Industrial 1, Parque Industrial Jilotepec, Jilotepec, Edo. de Méx. C.P. 54257 Made in/Hecho en China, Tel.: 76 1782 9100. WWW.TRUPER.COM 09-2025

TECHNICAL DATA

Packaging: Instructive

Dimensions: 21.5 x 27.9 cm

C M Y K

INKS & die cuts

IMAGES / LINKS

ARTWORK SET
Confidential Information
TRUPER®

SOFTWARE: Illustrator CC
MAC & PC Platform compatible

"Confidential Information property of Truper, S.A. de C.V."