

## Juego de 2 sujetadores con matraca, carga máxima 408 kg



CÓDIGO: **101739**

CLAVE: **SU-400R**



### CARACTERÍSTICAS

- Cinta 100% poliéster, no se deforma
- Gancho tipo S
- Maneral metálico con recubrimiento tropicalizado resistente a la corrosión
- Doble seguro de bloqueo que mantiene la matraca en posición cerrada
- Carga ligera, ideal para autos y motos



Resistente al agua

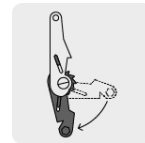

Mecanismo de rápida liberación

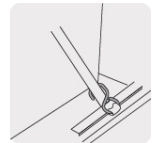

Gancho tipo S

### ESPECIFICACIONES

|                            |            |
|----------------------------|------------|
| <b>Largo de cinta</b>      | 3 m        |
| <b>Ancho de cinta</b>      | 1" (25 mm) |
| <b>Carga máxima</b>        | 408 kg     |
| <b>Carga de trabajo</b>    | 136 kg     |
| <b>Apertura del gancho</b> | 25 mm      |
| <b>Factor de seguridad</b> | 3:1        |
| <b>Empaque individual</b>  | Tarjeta    |
| <b>Inner</b>               | 3          |
| <b>Master</b>              | 12         |
| <b>Pallet</b>              | 360        |

## PAÍS DE ORIGEN

Fabricado en China bajo las estrictas especificaciones de GRUPO TRUPER

## DATOS DE EMPAQUE (MEDIDAS Y PESOS APROXIMADOS)

### Empaque Individual

**Medidas:** Alto: 31.4 cm (12 1/4") Ancho: 6.6 cm (2 1/2")  
Largo: 12.8 cm (5") **Peso:** 0.76 kg (1.68 lb)

### Inner

**Medidas:** Alto: 32.2 cm (12 3/4") Ancho: 13.7 cm (5 1/2")  
Largo: 19.8 cm (7 3/4") **Peso:** 2.48 kg (5.47 lb)

### Master

**Medidas:** Alto: 34 cm (13 1/2") Ancho: 28.7 cm (11 1/4")  
Largo: 41 cm (16 1/4") **Peso:** 10.38 kg (22.88 lb)