PRENSA CON AJUSTE RÁPIDO 30"

TRUPER

CÓDIGO: **102627** CLAVE: **PAR-130**

CARACTERÍSTICAS

- Cuerpo de nylon y barra de acero
- Profundidad de garganta 2 1/4"
- Apertura máxima de 30"
- Almohadillas de silicón removibles que evitan el maltrato de la pieza de trabajo
- Palanca de liberación rápida
- Mordazas reversibles para separar

GARANTIA • WARRANTY • 10 • YEAR • AÑOS

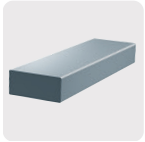

Plástico

Madera

ESPECIFICACIONES

Capacidad de presión	75 kg
Apertura máxima	30" (76 cm)
Largo	37" (95 cm)
Profundidad de garganta	2 1/4" (57 mm)
Empaque individual	Tarjeta
Inner	2
Master	12
Pallet	420

PAÍS DE ORIGEN

Fabricado en China bajo las estrictas especificaciones de GRUPO TRUPER

D.R. © Truper S.A. de C.V. 2025 | Todos los derechos reservados.