

DESTORNILLADOR PARA PANEL DE YESO 540W, TRUPER INDUSTRIAL



CÓDIGO: **16024**

CLAVE: **DETA-N**



CARACTERÍSTICAS

- Motor de 540 W, montado sobre baleros de bolas para mayor vida útil y mejor desempeño
- Portapuntas magnético hexagonal de 1/4"
- Clip para cinturón que facilita el trabajo y el transporte de la herramienta
- Sistema de regulación de profundidad para mayor precisión de ajuste del tornillo
- Velocidad variable reversible
- Mango ergonómico con grip antiderrapante, mayor control para el operador
- Botón de uso continuo

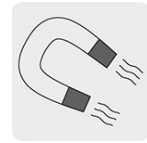

Porta puntas magnético

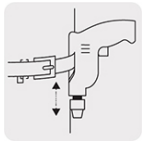

Clip para cinturón

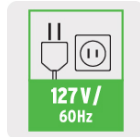

NORMA

- Cumple la norma: NOM-003-SCFI

ESPECIFICACIONES

Potencia	540 W
Velocidad variable reversible	0 - 4,200 rpm
Entrada hexagonal	1/4" (Portapuntas magnético)
Tensión / Frecuencia	127 V / 60 Hz
Consumo	4.2 A
Largo de cable	1.98 m
Dimensiones (Largo x Alto)	26 cm x 19 cm
Ciclo de trabajo	50 minutos de trabajo por 20 minutos de descanso. Máximo diario: 6 horas
Peso	1.5 kg
Empaque individual	Caja
Pallet	256
Inner	2
Master	4

PAÍS DE ORIGEN

Fabricado en China bajo las estrictas especificaciones de GRUPO TRUPER

DATOS DE EMPAQUE (MEDIDAS Y PESOS APROXIMADOS)

Empaque Individual	Medidas: Alto: 23.5 cm (9 1/4") Ancho: 7.2 cm (2 3/4") Largo: 25.3 cm (10") Peso: 1.7 kg (3.75 lb)
Inner	Medidas: Alto: 24 cm (9 1/2") Ancho: 15 cm (6") Largo: 26 cm (10 1/4") Peso: 3.52 kg (7.76 lb)
Master	Medidas: Alto: 26.5 cm (10 1/2") Ancho: 27.2 cm (10 3/4") Largo: 31 cm (12 1/4") Peso: 7.44 kg (16.40 lb)

INCLUYE

2 Puntas de cruz (25 mm)