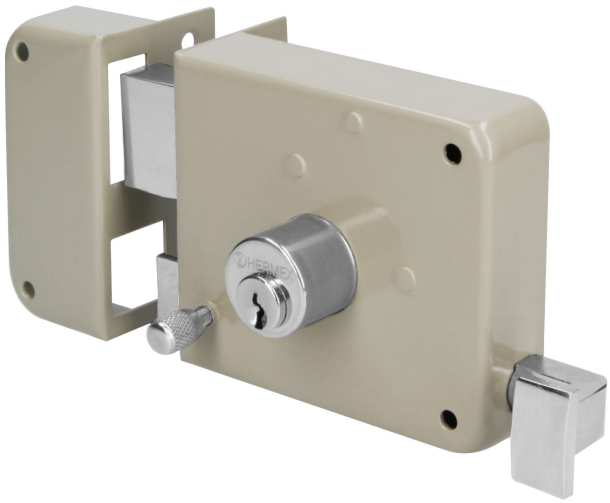

CERRADURA SOBREPONER IZQ INSTALA-FÁCIL, CAJA, HERMEX BASIC

HERMEX Basic

CÓDIGO: **27046** CLAVE: **CS-75IP**

CARACTERÍSTICAS

- **Cilindro metálico** con 4 pernos
- Cilindro exterior integrado que facilita su instalación
- Para colocación en puertas metálicas o de madera con espesor hasta de 1-1/2" (38 mm)
- Botón de seguridad

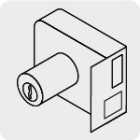

ESPECIFICACIONES

Modelo	Izquierda
Espesor de puerta	Hasta (38 mm)
Tipo de puerta	Para puertas abatibles
Empaque individual	Caja
Inner	3
Master	24
Pallet	648

DATOS DE EMPAQUE (MEDIDAS Y PESOS APROXIMADOS)

Empaque Individual	**Medidas:** Alto: 8.8 cm (3 1/2") Ancho: 9.2 cm (3 3/4") Largo: 13.8 cm (5 1/2") **Peso:** 0.68 kg (1.50 lb)
Inner	**Medidas:** Alto: 28.1 cm (11") Ancho: 10.4 cm (4") Largo: 14.4 cm (5 3/4") **Peso:** 2.14 kg (4.72 lb)
Master	**Medidas:** Alto: 29.8 cm (11 3/4") Ancho: 30.5 cm (12") Largo: 42.3 cm (16 3/4") **Peso:** 17.7 kg (39.02 lb)

D.R. © Truper S.A. de C.V. 2025 | Todos los derechos reservados.

PAÍS DE ORIGEN

Fabricado en China bajo las estrictas especificaciones de GRUPO TRUPER

INCLUYE

2 Llaves tradicionales (Para hacer duplicados utilice la forja Y55)

Tornillos

Chapetón

Plantilla

D.R. © Truper S.A. de C.V. 2025 | Todos los derechos reservados.