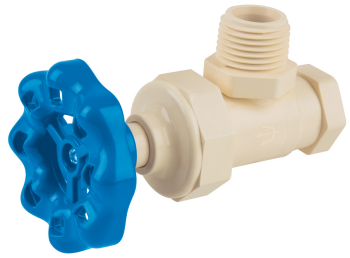

LLAVE ANGULAR DE CPVC DE 1/2" MANERAL VOLANTE, FOSET

FOSET

CÓDIGO: **42019** CLAVE: **CPVC-ANG02**

CARACTERÍSTICAS

- Cuerpo de CPVC
- Maneral tipo volante de ABS
- Para conectar directamente a tubo de CPVC de 1/2"
- Para agua fría y caliente
- Alta frecuencia de operación, cierre hermético de compresión

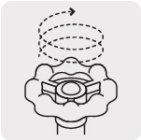

Compresión

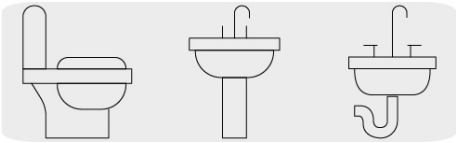

Usos

NORMA

- Garantizado contra defectos de fabricación o mano de obra. La garantía se puede hacer válida con cualquier distribuidor de TRUPER

ESPECIFICACIONES

Medidas	1/2" (13 mm) x 1/2" (13 mm)
Conexión roscable	1/2" - 14 NPT
Presión máxima a 23°C	1,379 kPa / 200 psi
Presión máxima a 82°C	690 kPa / 100 psi
Empaque	Etiqueta
Inner	5
Master	85
Pallet	3825

PAÍS DE ORIGEN

D.R. © Truper S.A. de C.V. 2025 | Todos los derechos reservados.

Fabricado en China bajo las estrictas especificaciones de GRUPO TRUPER

D.R. © Truper S.A. de C.V. 2025 | Todos los derechos reservados.