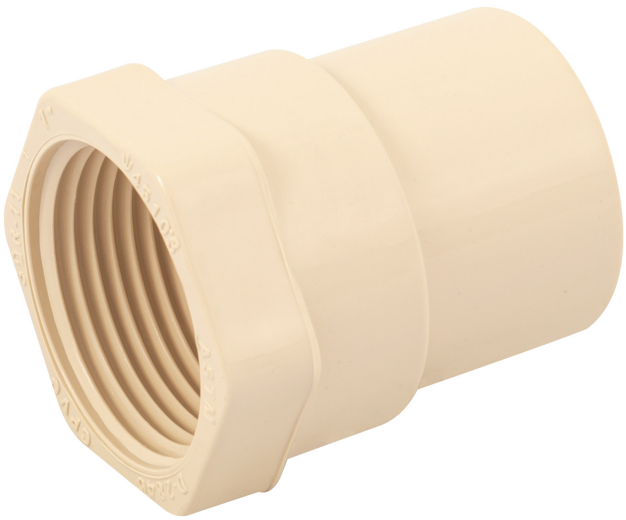

CONECTOR HEMBRA DE CPVC 1", FOSET

FOSET

CÓDIGO: **45103** CLAVE: **CPVC-603**

CARACTERÍSTICAS

- Cuerpo de CPVC (Cloruro de polivinilo clorado)
- Para cementar a tubería de CPVC
- Resistente a la deformación térmica, corrosión, oxidación e incrustaciones
- No contamina los fluidos y no genera par galvánico
- Para conducción de agua fría y caliente
- CTS (Diámetro de tubería de cobre)
- Fácil y rápida instalación

GRAN DURABILIDAD 50 AÑOS

ESPECIFICACIONES

Diámetro nominal	1" (25 mm)
Tipo de rosca	1" - 11.5 NPT
Presión máxima a 23° C	28 kgf/cm² / 400 psi
Presión máxima a 82° C	7 kgf/cm² / 100 psi
Empaque individual	Granel
Inner	20
Master	220
Pallet	9900

DATOS DE EMPAQUE (MEDIDAS Y PESOS APROXIMADOS)

Empaque Individual	**Medidas:** Alto: 3.9 cm (1 1/2") Ancho: 4.3 cm (1 3/4") Largo: 4.8 cm (2") **Peso:** 0.03 kg (0.07 lb)

D.R. © Truper S.A. de C.V. 2025 | Todos los derechos reservados.

Inner	**Medidas:** Alto: 30.5 cm (12") Ancho: 3.9 cm (1 1/2") Largo: 19 cm (7 1/2") **Peso:** 0.62 kg (1.37 lb)
Master	**Medidas:** Alto: 21 cm (8 1/4") Ancho: 30.6 cm (12") Largo: 40 cm (15 3/4") **Peso:** 7.36 kg (16.23 lb)

PAÍS DE ORIGEN

Fabricado en China bajo las estrictas especificaciones de GRUPO TRUPER

D.R. © Truper S.A. de C.V. 2025 | Todos los derechos reservados.