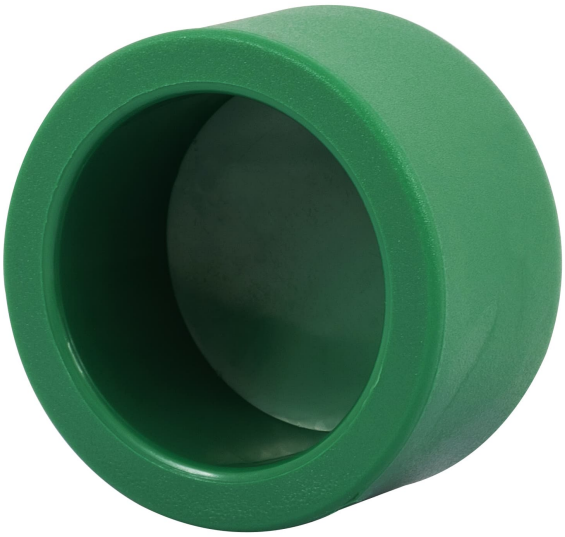

TAPON DE PPR 1-1/4", FOSET

FOSET

CÓDIGO: **45456** CLAVE: **CV-364**

CARACTERÍSTICAS

- Cuerpo de PPR (Polipropileno Copolímero Random)
- Para unir por termofusión
- Resistente a la corrosión, oxidación, incrustaciones y a los rayos UV
- Alta resistencia al impacto y vibraciones, aptos para zonas sísmicas
- Para conducción de agua fría y caliente

GRAN DURABILIDAD 50 AÑOS

ESPECIFICACIONES

Diámetro nominal	1 1/4"
Diámetro externo	40 mm
Presión máxima a 20 °C	24 kgf/cm² / 340 psi
Presión máxima a 95 °C	6 kgf/cm² / 90 psi
Empaque individual	Granel
Inner	4
Master	320
Pallet	9600

PAÍS DE ORIGEN

Fabricado en China bajo las estrictas especificaciones de GRUPO TRUPER

D.R. © Truper S.A. de C.V. 2025 | Todos los derechos reservados.