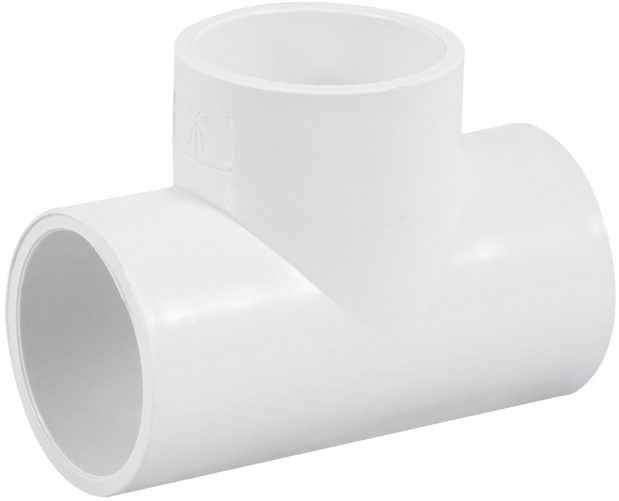

TEE SENCILLA DE PVC 1-1/4", FOSET

FOSET

CÓDIGO: **45532** CLAVE: **PVC-764**

CARACTERÍSTICAS

- Cuerpo de PVC (Policloruro de vinilo), cédula 40
- Para cementar a tubería de PVC
- Resistente a la corrosión, oxidación e incrustaciones y a fracturas por impacto
- No contamina los fluidos que transporta y no genera par galvánico
- No propaga el fuego
- Para conducción de agua fría a alta presión
- Fácil y rápida instalación

GRAN DURABILIDAD 50 AÑOS

ESPECIFICACIONES

Diámetro nominal	1 1/4" (32 mm)
Presión Máxima 23°C	27 kgf/cm² / 384 PSI
Presión Máxima 60°C	6 kgf/cm² / 80 PSI
Empaque individual	Granel
Caja	4
Pallet	2560
Inner	4
Master	80

PAÍS DE ORIGEN

Fabricado en China bajo las estrictas especificaciones de GRUPO TRUPER

D.R. © Truper S.A. de C.V. 2025 | Todos los derechos reservados.