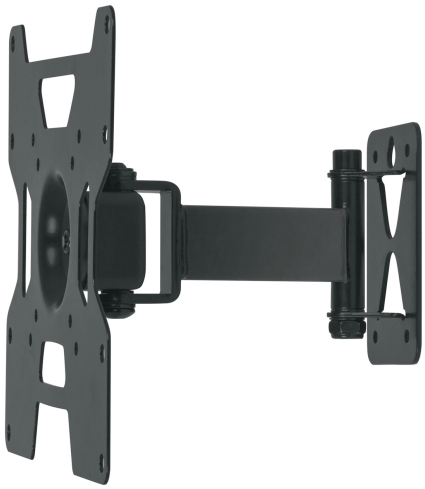

SOPORTE PARA PANTALLAS 23" A 37" MOV. ANGULAR Y ARTICULADO

VOLTECK.

CÓDIGO: **46094** CLAVE: **TVSM-37**

CARACTERÍSTICAS

- Fabricado en acero
- Triple movimiento angular y articulado
- Fácil instalación
- Compatible con VESA 75, 100, 200

ESPECIFICACIONES

Carga Máxima	37 kg
Movimiento angular	+/- 15°
Movimiento articulado	+/- 90° y 360°
Distancia de la pared a TV	4 a 17 cm
Empaque individual	Caja
Pallet	320
Inner	1
Master	10

PAÍS DE ORIGEN

Fabricado en China bajo las estrictas especificaciones de GRUPO TRUPER

D.R. © Truper S.A. de C.V. 2025 | Todos los derechos reservados.