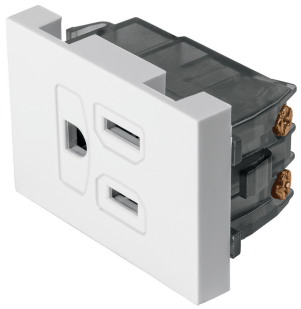

CONTACTO ATERRIZADO, 1.5 MÓDULOS, LÍNEA ESPAÑOLA, BLANCO

VOLTECK.

CÓDIGO: **47052** CLAVE: **COA15-EB**

CARACTERÍSTICAS

- Fabricado en policarbonato
- Con retardante a la flama para mayor seguridad

GARANTÍA 1 AÑO · WARRANTY 1 YEAR · NOM · ANCE · Contacto aterrizado · Retardante a la flama · Para interior

NORMA

- Cumple la norma: NOM-003-SCFI

ESPECIFICACIONES

Color	Blanco
Tensión / Frecuencia	127 V / 60 Hz
Corriente	15 A
Dimensiones del módulo (largo x ancho)	49 x 35 mm
Empaque individual	Bolsa
Inner	12
Master	144
Pallet	11520

PAÍS DE ORIGEN

Fabricado en China bajo las estrictas especificaciones de GRUPO TRUPER

D.R. © Truper S.A. de C.V. 2025 | Todos los derechos reservados.