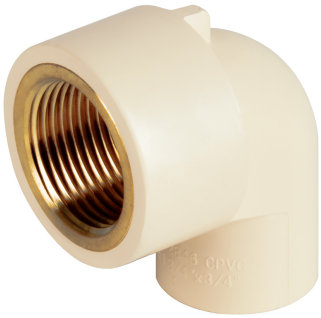

CODO 90° DE CPVC CON INSERTO LATÓN 3/4", FOSET

FOSET

CÓDIGO: **48910** CLAVE: **CPVC-502**

CARACTERÍSTICAS

- Fabricado de CPVC (Cloruro de polivinilo clorado) resistente a la corrosión, oxidación e incrustaciones
- Compatible con los sistemas tradicionales de rosca NPT
- Para conducción de agua fría y caliente hasta 82 °C
- Resistente a la deformación térmica 110 °C y a presión de 28 kgf/cm²
- No contamina los fluidos y no genera par galvánico
- Baja conductividad térmica que permite el ahorro de energía manteniendo por más tiempo la temperatura del agua en la tubería
- Para instalaciones residenciales y comerciales
- CTS (Diámetro de tubería de cobre)
- Fácil y rápida instalación

GRAN DURABILIDAD 50 AÑOS

ESPECIFICACIONES

Diámetro nominal	3/4" (19 mm)
Presión Máxima a 23°C	28 kgf/cm² / 400 PSI
Presión Máxima a 82°C	7 kgf/cm² / 100 PSI
Empaque individual	Granel
Pallet	10240
Inner	10
Master	160

D.R. © Truper S.A. de C.V. 2025 | Todos los derechos reservados.

PAÍS DE ORIGEN

Fabricado en China bajo las estrictas especificaciones de GRUPO TRUPER

D.R. © Truper S.A. de C.V. 2025 | Todos los derechos reservados.