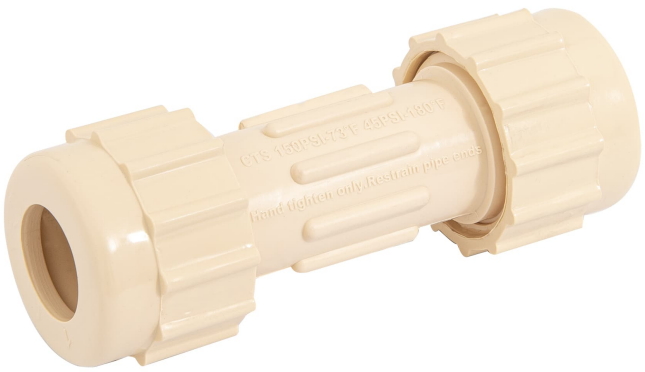

COPLE DE COMPRESIÓN CPVC DE 1/2", FOSET

FOSET

CÓDIGO: **48923** CLAVE: **CPVC-271**

CARACTERÍSTICAS

- Cuerpo de CPVC (Cloruro de polivinilo clorado)
- **No requiere cemento**
- Para reparar o cambiar tubería de CPVC a CPVC, CPVC a cobre y cobre a cobre
- Resistente a la deformación térmica, corrosión, oxidación e incrustaciones
- No contamina los fluidos y no genera par galvánico
- Para conducción de agua fría y caliente
- CTS (Diámetro de tubería de cobre)
- Fácil y rápida instalación

GRAN DURABILIDAD 50 AÑOS

ESPECIFICACIONES

Diámetro nominal	1/2" (13 mm)
Presión máxima a 23° C	28 kgf/cm² / 400 psi
Presión máxima a 82° C	7 kgf/cm² / 100 psi
Empaque individual	Granel
Inner	5
Master	145
Pallet	6525

PAÍS DE ORIGEN

Fabricado en China bajo las estrictas especificaciones de GRUPO TRUPER

D.R. © Truper S.A. de C.V. 2025 | Todos los derechos reservados.