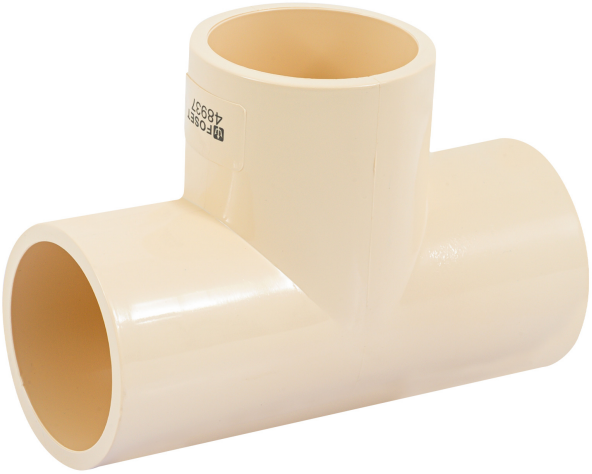

TEE SENCILLA DE CPVC DE 2", FOSET

FOSET

CÓDIGO: **48937** CLAVE: **CPVC-766**

CARACTERÍSTICAS

- Cuerpo de CPVC (Cloruro de polivinilo clorado)
- Para cementar a tubería de CPVC
- Resistente a la deformación térmica, corrosión, oxidación e incrustaciones
- No contamina los fluidos y no genera par galvánico
- Para conducción de agua fría y caliente
- CTS (Diámetro de tubería de cobre)
- Fácil y rápida instalación

GRAN DURABILIDAD 50 AÑOS

ESPECIFICACIONES

Diámetro nominal	2" (50 mm)
Presión Máxima a 23°C	28 kgf/cm² / 400 PSI
Presión Máxima a 82°C	7 kgf/cm² / 100 PSI
Empaque individual	Granel
Pallet	720
Inner	4
Master	16

DATOS DE EMPAQUE (MEDIDAS Y PESOS APROXIMADOS)

Empaque Individual	**Medidas:** Alto: 10.4 cm (4") Ancho: 6.4 cm (2 1/2") Largo: 14.4 cm (5 3/4") **Peso:** 0.27 kg (0.60 lb)
Inner	**Medidas:** Alto: 31 cm (12 1/4") Ancho: 6.4 cm (2 1/2") Largo: 24 cm (9 1/2") **Peso:** 1.1 kg (2.43 lb)

D.R. © Truper S.A. de C.V. 2025 | Todos los derechos reservados.

Master	**Medidas:** Alto: 21.5 cm (8 1/2") Ancho: 31 cm (12 1/4") Largo: 39.5 cm (15 1/2") **Peso:** 4.9 kg (10.80 lb)

PAÍS DE ORIGEN

Fabricado en China bajo las estrictas especificaciones de GRUPO TRUPER

D.R. © Truper S.A. de C.V. 2025 | Todos los derechos reservados.