CÓDIGO: **11138** CLAVE: **BAV-9/32**

Broca HSS 9/32" Trugold para metal, Truper Expert

- Punta Split Point autocentrable para perforaciones más rápidas y precisas
- Fabricada en acero M2, 3X mayor vida útil que las brocas de óxido negro
- Ángulo de punta 135°
- Diámetro marcado en láser para fácil identificación
- Flauta acanalada que facilita la eliminación de virutas

Zanco P3 antiderrapante

Madera

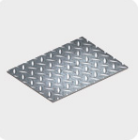

Metal ferroso

Plástico

Punta Split Point

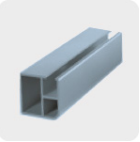

Metal no ferroso

Certificaciones y garantías

- Cumple las normas: DIN-1414-1 y 1414-2
- Garantizado contra defectos de fabricación o mano de obra. La garantía se puede hacer válida con cualquier distribuidor de TRUPER

Especificaciones

Diámetro	9/32"
Largo total	4"
Tipo de zanco	P3
Empaque individual	Caja telescópica plástica
Inner	10
Master	100
Pallet	32000

Datos de Empaque (Medidas y pesos aproximados)

Inner	**Medidas:** Alto: 3.6 cm (1 1/2") Ancho: 3.6 cm (1 1/2") Largo: 12.8 cm (5") **Peso:** 0.27 kg (0.60 lb)

D.R. © Truper S.A. de C.V. 2025 | Todos los derechos reservados.

Prohibida su reproducción o divulgación total o parcial así como su uso o aprovechamiento sin autorización escrita de Truper, S.A de C.V.

Datos de Empaque (Medidas y pesos aproximados)

Master **Medidas:** Alto: 13.4 cm (5 1/4") Ancho: 7.6 cm (3") Largo: 18.4 cm (7 1/4") **Peso:** 2.8 kg (6.17 lb)

País de Origen

Fabricado en China bajo las estrictas especificaciones de GRUPO TRUPER

Imágenes complementarias

EMPAQUE INNER

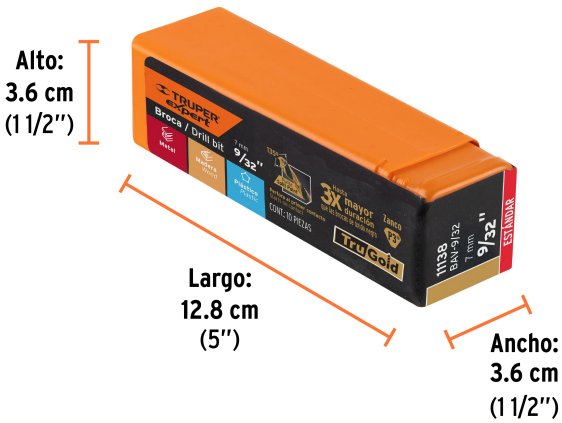

Contiene: 10 piezas **Peso: 0.27 kg** (0.60 lb)

D.R. © Truper S.A. de C.V. 2025 | Todos los derechos reservados.
Prohibida su reproducción o divulgación total o parcial así como su uso o aprovechamiento sin autorización escrita de Truper, S.A de C.V.

Imágenes complementarias

EMPAQUE MASTER

Contiene: 10 inner (100 piezas)

Peso: 2.8 kg (6.17 lb)

D.R. © Truper S.A. de C.V. 2025 | Todos los derechos reservados.

Prohibida su reproducción o divulgación total o parcial así como su uso o aprovechamiento sin autorización escrita de Truper, S.A de C.V.