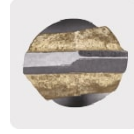
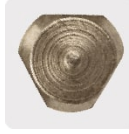

TRUPER

CÓDIGO: 11248 CLAVE: BCT-7/8X6

Broca para concreto de 7/8 x 6", TRUPER

- Cuerpo de acero al cromo que ofrece mayor resistencia al calentamiento
- Punta de carburo de tungsteno
- Zanco P3 antiderrapante
- Para rotomartillos (compatible con la mayoría de broqueros de mordaza)

**Certificaciones y garantías**

- Garantizado contra defectos de fabricación o mano de obra. La garantía se puede hacer válida con cualquier distribuidor de TRUPER

Especificaciones

Diámetro	7/8"
Zanco P3	1/2"
Largo total	6"
Empaque individual	Caja telescópica plástica
Inner	1
Máster	10
Pallet	3600

País de origen**Fabricado en China bajo las estrictas especificaciones de GRUPO TRUPER**

Datos de Empaque (Medidas y pesos aproximados)

Empaque Individual

Medidas: Alto: 3.5 cm (1 1/4") Ancho: 3.5 cm (1 1/4") Largo: 16 cm (6 1/4")
Peso: 0.25 kg (0.55 lb)

Master

Medidas: Alto: 7.8 cm (3") Ancho: 16.5 cm (6 1/2") Largo: 18.5 cm (7 1/4")
Peso: 2.64 kg (5.82 lb)

Imágenes complementarias



EMPAQUE INDIVIDUAL

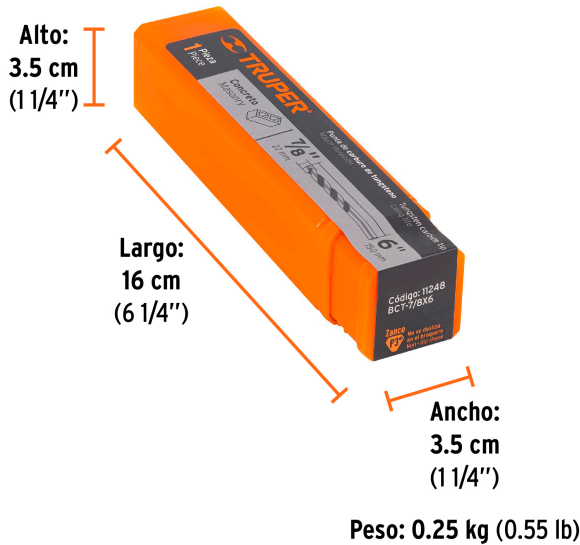

EMPAQUE MASTER

