CÓDIGO: **11402** CLAVE: **JBAV-13**

Juego de 13 brocas HSS para metal en estuche, Truper Expert

- Fabricadas en acero M2, 3X mayor vida útil que las brocas de óxido negro
- Brocas de 1/8" a 5/16" con punta Split Point autocentrable para perforaciones más rápidas y precisas
- Medidas marcadas en cada broca para fácil identificación
- Estuche que permite ver su contenido
- Flauta acanalada que facilita la eliminación de virutas

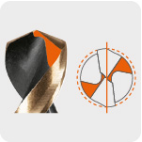
Punta Split Point

Zanco redondo

Zanco P3 antiderrapante

Ángulo de punta

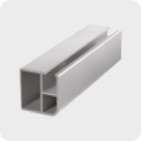
Metales no ferrosos

Metales ferrosos

Plástico

Certificaciones y garantías

- Cumplen las normas: DIN-1414-1 y 1414-2

Especificaciones

Zanco antiderrapante P3	3/16" a 5/16"
Zanco redondo	1/16" a 11/64"
Empaque individual	Estuche
Pallet	576
Inner	3
Master	36

© 2025 TRUPER, S.A. DE C.V. TODOS LOS DERECHOS RESERVADOS.
Los productos ilustrados y la información pueden cambiar sin previo aviso, como resultado de nuestros procesos de mejora continua.
Prohibida su reproducción o divulgación total o parcial así como su uso o aprovechamiento sin autorización escrita de Truper, S.A de C.V.

País de Origen

Fabricado en China bajo las estrictas especificaciones de GRUPO TRUPER

Incluye

1 Broca de 1/16"
1 Broca de 5/64"
1 Broca de 3/32"
1 Broca de 7/64"
1 Broca de 1/8"
1 Broca de 9/64"
1 Broca de 5/32"
1 Broca de 11/64"
1 Broca de 3/16"
1 Broca de 13/64"
1 Broca de 7/32"
1 Broca de 1/4"
1 Broca de 5/16"

Imágenes complementarias

EMPAQUE INDIVIDUAL

Peso: 0.26 kg (0.6 lb)

EMPAQUE INNER

Contiene: 3 piezas

Peso: 0.88 kg (1.9 lb)

© 2025 TRUPER, S.A. DE C.V. TODOS LOS DERECHOS RESERVADOS.
Los productos ilustrados y la información pueden cambiar sin previo aviso, como resultado de nuestros procesos de mejora continua.
Prohibida su reproducción o divulgación total o parcial así como su uso o aprovechamiento sin autorización escrita de Truper, S.A de C.V.

Imágenes complementarias

EMPAQUE MASTER

Contiene: 12 inner (36 piezas)

Peso: 11.4 kg (25 lb)

© 2025 TRUPER, S.A. DE C.V. TODOS LOS DERECHOS RESERVADOS.
Los productos ilustrados y la información pueden cambiar sin previo aviso, como resultado de nuestros procesos de mejora continua.
Prohibida su reproducción o divulgación total o parcial así como su uso o aprovechamiento sin autorización escrita de Truper, S.A de C.V.