CÓDIGO: **12110** CLAVE: **PUL-4X6T**

Lijadora de banda y disco 4 x 6", 1/2 HP (375 W), Truper

- Base de hierro fundido para mayor estabilidad y menor vibración
- Posiciones de mesa de banda 0° a 90°, para lijado horizontal o vertical
- Multiposición de mesa de trabajo 0° a 45° con guía angular de 0° a 60°
- Cambio de banda sin necesidad de herramienta

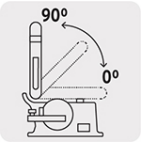

Lijado horizontal y vertical

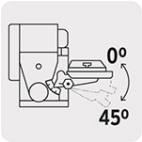

Mesa de trabajo multiposición

Madera

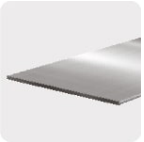
Metal

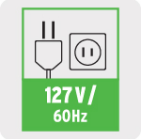

Certificaciones y garantías

- Cumple la norma NOM-003-SCFI

Especificaciones

Potencia	375 W (1/2 HP)
Velocidad de disco	3,500 rpm
Capacidad de disco	6" (15 cm)
Capacidad de banda	4" x 36" (10 cm x 90 cm)
Velocidad de banda	600 m/min
Mesa de trabajo	9" x 6" (23 cm x 15 cm)
Tensión / Frecuencia	127 V / 60 Hz
Consumo	4.5 A
Largo de cable	1.76 m
Dimensiones (Base x Alto x Fondo)	60 cm x 32 cm x 28 cm
Ciclo de trabajo	50 minutos de trabajo por 20 minutos de descanso. Máximo diario 6 horas

© 2025 TRUPER, S.A. DE C.V. TODOS LOS DERECHOS RESERVADOS.
Los productos ilustrados y la información pueden cambiar sin previo aviso, como resultado de nuestros procesos de mejora continua.
Prohibida su reproducción o divulgación total o parcial así como su uso o aprovechamiento sin autorización escrita de Truper, S.A de C.V.

Especificaciones

Peso	16 kg
Empaque individual	Caja
Pallet	24
Inner	1

País de origen

Fabricado en China bajo las estrictas especificaciones de GRUPO TRUPER

Incluye

Banda de lija de 4” x 36", grano 80

Disco de lija 6", grano 80

Imágenes complementarias

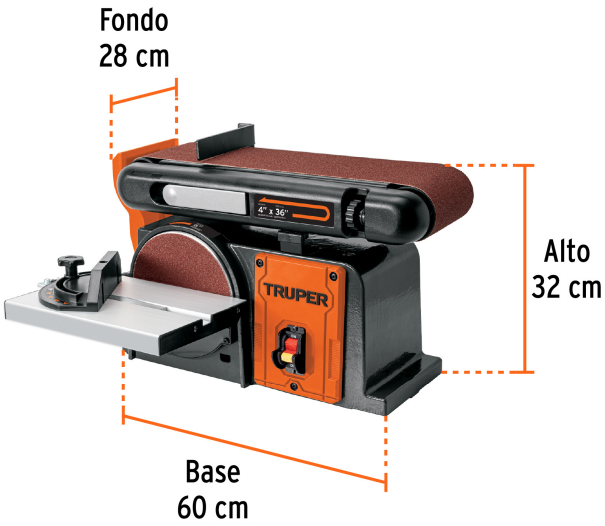

© 2025 TRUPER, S.A. DE C.V. TODOS LOS DERECHOS RESERVADOS.
Los productos ilustrados y la información pueden cambiar sin previo aviso, como resultado de nuestros procesos de mejora continua.
Prohibida su reproducción o divulgación total o parcial así como su uso o aprovechamiento sin autorización escrita de Truper, S.A de C.V.