

TRUPER



CÓDIGO: 12860 CLAVE: COT-PVC

**Cortador de tubo de plástico, corte 1-5/8" (41 mm), TRUPER**

- Cuchilla de acero inoxidable
- Cuerpo de aluminio
- Sistema de matraca con apertura automática
- Cortes de precisión, limpios y libres de rebabas de PVC, CPVC, PP-R, PEX, POLY, PE y mangueras de goma
- Para cortes en tubo de pared delgada, se recomienda girar el tubo para facilitar el trabajo

**Certificaciones y garantías****Especificaciones**

Capacidad máxima de corte	1 5/8" (41 mm)
Largo	20 cm
Peso	265 g
Empaque individual	Tarjeta plástica
Inner	4
Master	24
Pallet	1536

**País de origen****Fabricado en China bajo las estrictas especificaciones de GRUPO TRUPER**

**Datos de Empaque (Medidas y pesos aproximados)**

**Empaque Individual**

**Medidas:** Alto: 25.5 cm (10") Ancho: 2.2 cm (1") Largo: 11 cm (4 1/2") **Peso:** 0.32 kg (0.71 lb)

**Inner**

**Medidas:** Alto: 11.5 cm (4 1/2") Ancho: 9.5 cm (3 3/4") Largo: 26 cm (10 1/4") **Peso:** 1.32 kg (2.91 lb)

**Master**

**Medidas:** Alto: 25.3 cm (10") Ancho: 28.5 cm (11") Largo: 31 cm (12") **Peso:** 8.28 kg (18.25 lb)

**Imágenes complementarias**



**Para cortes de PVC, CPVC, PP-R, PEX, POLY, PE y mangueras de goma**

Para cortes en tubo de pared delgada, gire el tubo para facilitar el trabajo

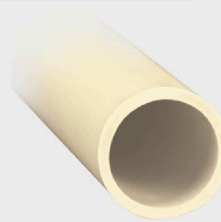

Corte con **cortador de tubo**

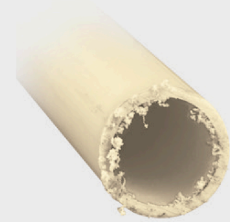

Corte con **segueta**

**EMPAQUE INDIVIDUAL**



**Peso:** 0.32 kg (0.71 lb)

**EMPAQUE INNER**



**Contiene:** 4 piezas

**Peso:** 1.32 kg (2.91 lb)

## Imágenes complementarias

## EMPAQUE MASTER

