

TRUPER



CÓDIGO: 13365 CLAVE: D-1220-50L

**Dado largo para bujía de 5/8", 6 puntas, cuadro de 1/2"**

- Fabricado en acero al cromo vanadio con acabado pulido espejo resistente a la oxidación y de fácil limpieza
- Sistema de sujeción Truper-Drive con puntas convexas que aseguran y aumentan el torque sin dañar tuercas ni cabezas de tornillos
- Inserto de neopreno que facilita la colocación de bujías
- Medida marcada para fácil identificación
- Boca biselada para acoplamiento rápidos

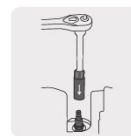
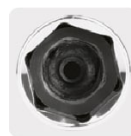
**Certificaciones y garantías**

- Excede en promedio un 100% la norma en torque ASME B107.110

**GARANTÍA  
DE POR VIDA**

**INCONDICIONAL**

**Especificaciones**

**Medida de boca** 5/8" (16 mm)

**Cuadro mando** 1/2" (13 mm)

**Largo** 63 mm

**Torsión mínima** 3,300 lb/in

**Número de puntas** 6

**Empaque individual** Tarjeta plástica

**Inner** 6

**Master** 48

**Pallet** 2880

**País de origen**

**Fabricado en China bajo las estrictas especificaciones de GRUPO TRUPER**

Imágenes complementarias

