

TRUPER

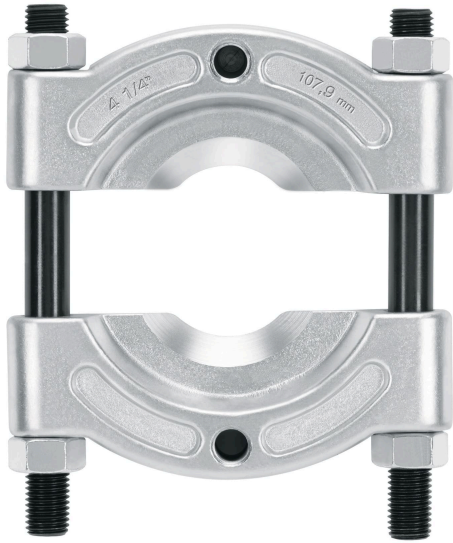

CÓDIGO: 14517 CLAVE: EX-B4

Separador de baleros de 57 a 108 mm, TRUPER

- Cuerpo de acero al cromo vanadio 2X más resistente que el acero al carbono
- Para extraer engranes, baleros y otras partes similares, donde los extractores de garra no pueden llegar
- De uso automotriz

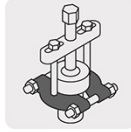
**Certificaciones y garantías****Especificaciones**

| | |
|-----------------------------------|------------------------------|
| Alcance | Mínimo 57 mm - máximo 108 mm |
| Tipo de rosca de orificios | 1/2" - 13 UNC |
| Peso | 2,350 g |
| Empaque individual | Caja |
| Inner | 4 |
| Máster | 8 |
| Pallet | 384 |

País de origen**Fabricado en China bajo las estrictas especificaciones de GRUPO TRUPER**

Imágenes complementarias

Cuerpo para medida ajustable

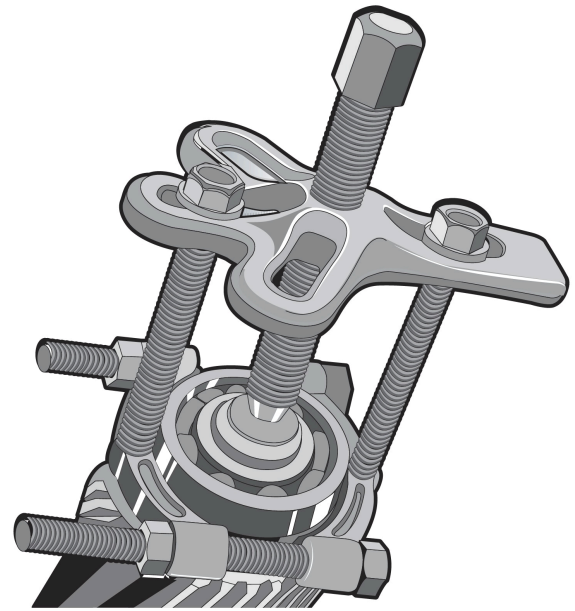
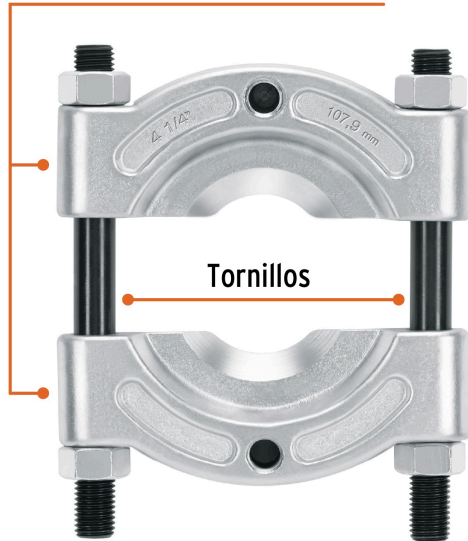

EMPAQUE INDIVIDUAL

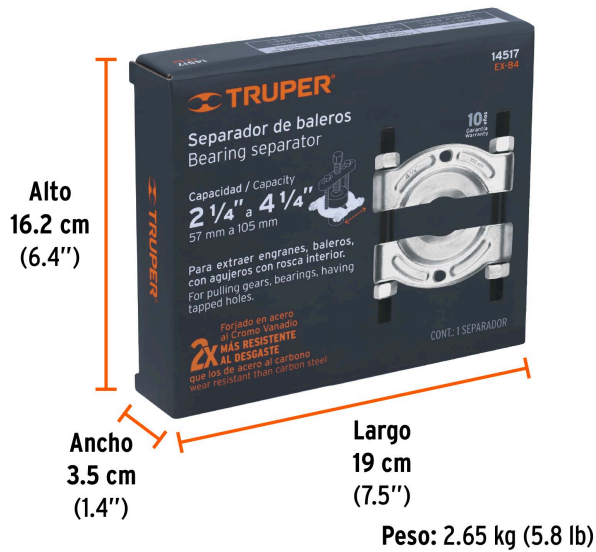

EMPAQUE INNER



Imágenes complementarias

EMPAQUE MÁSTER



Contiene: 2 inner (8 piezas)

Peso: 21.8 kg (48 lb)

