

TRUPER



CÓDIGO: 14818 CLAVE: GAT-12

Gato hidráulico de botella de 12 Ton, TRUPER

- Cabeza maquinada que reduce el deslizamiento de la carga
- Con dispositivo de extensión (tornillo) el cual incrementa la altura máxima
- Válvula de liberación de carga
- Base de hierro colado para máxima estabilidad
- Puede utilizarse para empujar elementos en forma horizontal, cuidando que el sistema de bombeo quede hacia abajo

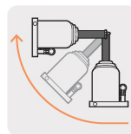
**Certificaciones y garantías**

- Cumple la Norma Oficial Mexicana: NOM-114-SCFI

**Especificaciones**

| | |
|--------------------|---------|
| Capacidad | 12 t |
| Altura máxima | 47.5 cm |
| Altura mínima | 23 cm |
| Peso | 7.6 kg |
| Empaque individual | Caja |
| Inner | 1 |
| Máster | 3 |
| Pallet | 114 |

País de origen

Fabricado en México bajo las estrictas especificaciones de GRUPO TRUPER

Refacciones

| Código | Clave | Descripción |
|--------|------------|--|
| 14842 | EMP-GAT-12 | Empaques para gato hidráulico de botella de 12 Ton, TRUPER |

Imágenes complementarias

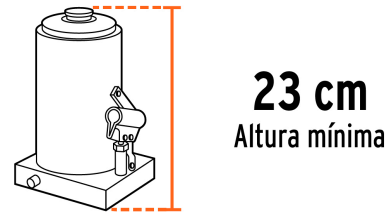
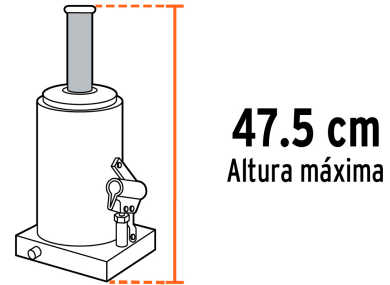

EMPAQUE INDIVIDUAL



Peso: 7.58 kg (16.7 lb)

EMPAQUE MASTER



Contiene: 3 piezas

Peso: 23.26 kg (51.3 lb)

