

TRUPER



CÓDIGO: 15824 CLAVE: REV-10

Revolvedor de pintura, 100mm de diámetro, TRUPER

- Cuerpo de acero
- Para taladro con broquero de 1/2"
- Ideal para mezclar pintura, adhesivo cerámico y otros materiales líquidos
- Anillo inferior para no dañar las cubetas

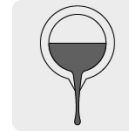
**Especificaciones**

Diámetro del anillo inferior	10 cm (4")
Largo	55 cm
Mezcla hasta	50 L (20 kg)
Empaque individual	Bolsa
Inner	4
Master	24
Pallet	288

País de origen**Fabricado en China bajo las estrictas especificaciones de GRUPO TRUPER**

Datos de Empaque (Medidas y pesos aproximados)

Empaque Individual

Medidas: Alto: 58 cm (22 3/4") Ancho: 10.3 cm (4") Largo: 10.3 cm (4")
Peso: 0.56 kg (1.23 lb)

Inner

Medidas: Alto: 10.6 cm (4 1/4") Ancho: 19.8 cm (7 3/4") Largo: 58.5 cm (23")
Peso: 2.44 kg (5.38 lb)

Master

Medidas: Alto: 35 cm (13 3/4") Ancho: 41.5 cm (16 1/4") Largo: 60.5 cm (23 3/4")
Peso: 15.52 kg (34.22 lb)

Imágenes complementarias

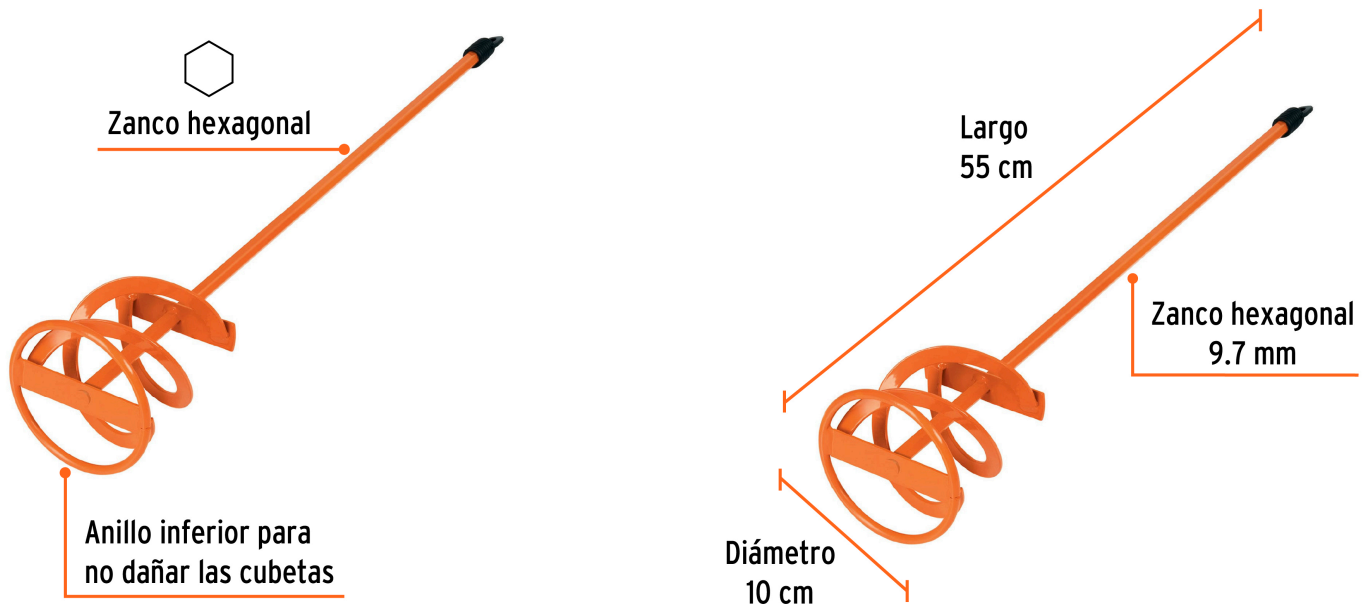

EMPAQUE INDIVIDUAL

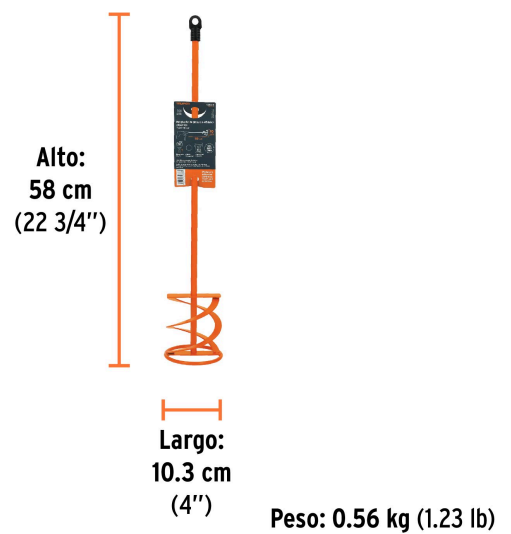

Imágenes complementarias

EMPAQUE INNER

Contiene: 4 piezas

Peso: 2.44 kg (5.38 lb)

EMPAQUE MASTER

Contiene: 6 inner (24 piezas)

Peso: 15.52 kg (34.22 lb)