

TRUPER



CÓDIGO: 15824 CLAVE: REV-10

**Revolvedor de pintura, 100mm de diámetro, TRUPER**

- Cuerpo de acero
- Para taladro con broquero de 1/2"
- Ideal para mezclar pintura, adhesivo cerámico y otros materiales líquidos
- Anillo inferior para no dañar las cubetas

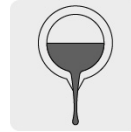
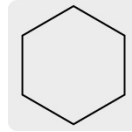
**Especificaciones**

<b>Diámetro del anillo inferior</b>	10 cm (4")
<b>Largo</b>	55 cm
<b>Mezcla hasta</b>	50 L (20 kg)
<b>Empaque individual</b>	Bolsa
<b>Inner</b>	4
<b>Master</b>	24
<b>Pallet</b>	288

**País de origen****Fabricado en China bajo las estrictas especificaciones de GRUPO TRUPER**

**Datos de Empaque (Medidas y pesos aproximados)**

**Empaque Individual**

**Medidas:** Alto: 58 cm (22 3/4") Ancho: 10.3 cm (4") Largo: 10.3 cm (4")  
**Peso:** 0.56 kg (1.23 lb)

**Inner**

**Medidas:** Alto: 10.6 cm (4 1/4") Ancho: 19.8 cm (7 3/4") Largo: 58.5 cm (23")  
**Peso:** 2.44 kg (5.38 lb)

**Master**

**Medidas:** Alto: 35 cm (13 3/4") Ancho: 41.5 cm (16 1/4") Largo: 60.5 cm (23 3/4")  
**Peso:** 15.52 kg (34.22 lb)

**Imágenes complementarias**

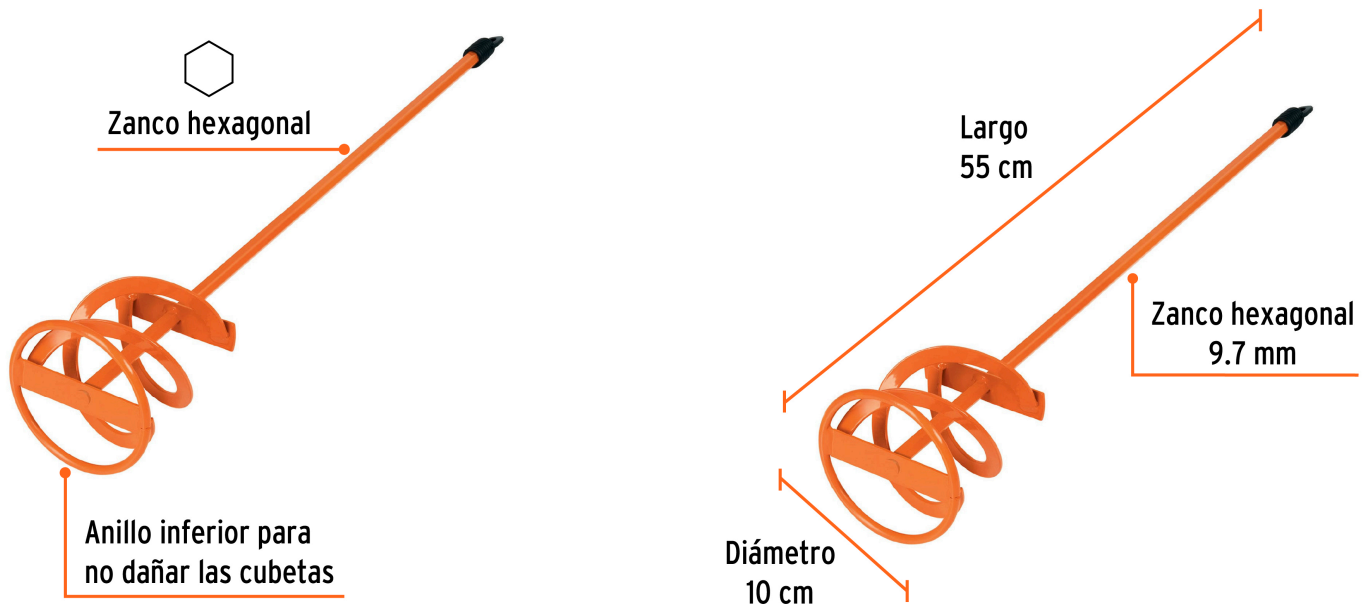

**EMPAQUE INDIVIDUAL**

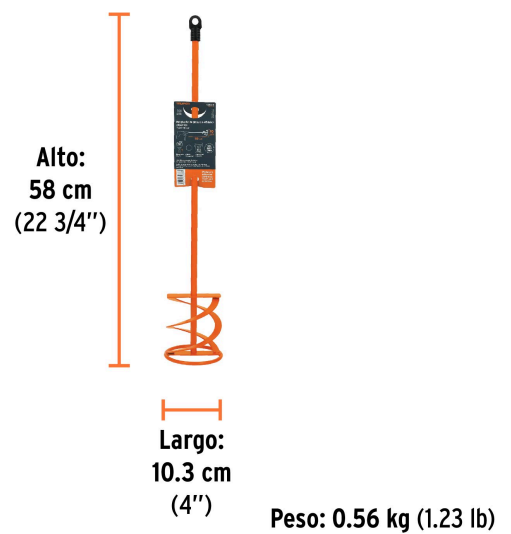

## Imágenes complementarias

**EMPAQUE INNER**

Contiene: 4 piezas

Peso: 2.44 kg (5.38 lb)

**EMPAQUE MASTER**

Contiene: 6 inner (24 piezas)

Peso: 15.52 kg (34.22 lb)