

TRUPER INDUSTRIAL



CÓDIGO: 16024 CLAVE: DETA-N

## Destornillador para panel de yeso 540W, TRUPER INDUSTRIAL

- Motor de 540 W, montado sobre baleros de bolas para mayor vida útil y mejor desempeño
- Portapuntas magnético hexagonal de 1/4"
- Clip para cinturón que facilita el trabajo y el transporte de la herramienta
- Sistema de regulación de profundidad para mayor precisión de ajuste del tornillo
- Velocidad variable reversible
- Mango ergonómico con grip antiderrapante, mayor control para el operador
- Botón de uso continuo

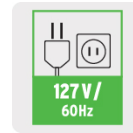
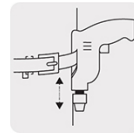
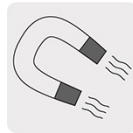

### Certificaciones y garantías

- Cumple la norma: NOM-003-SCFI



### Especificaciones

|                               |  |
|-------------------------------|--|
| Potencia                      | 540 W  |
| Velocidad variable reversible | 0 - 4,200 rpm  |
| Entrada hexagonal             | 1/4" (Portapuntas magnético)   |
| Tensión / Frecuencia          | 127 V / 60 Hz  |
| Consumo                       | 4.2 A  |
| Largo de cable                | 1.98 m   |
| Dimensiones (Largo x Alto)    | 26 cm x 19 cm  |
| Ciclo de trabajo              | 50 minutos de trabajo por 20 minutos de descanso. Máximo diario: 6 horas |
| Peso                          | 1.5 kg   |
| Empaque individual            | Caja   |
| Inner                         | 2  |
| Master                        | 4  |
| Pallet                        | 256  |

**Datos de Empaque (Medidas y pesos aproximados)****Empaque Individual****Medidas:** Alto: 23.5 cm (9 1/4") Ancho: 7.2 cm (2 3/4") Largo: 25.3 cm (10")  
**Peso:** 1.7 kg (3.75 lb)**Inner****Medidas:** Alto: 24 cm (9 1/2") Ancho: 15 cm (6") Largo: 26 cm (10 1/4")  
**Peso:** 3.52 kg (7.76 lb)**Master****Medidas:** Alto: 26.5 cm (10 1/2") Ancho: 27.2 cm (10 3/4") Largo: 31 cm (12 1/4")  
**Peso:** 7.44 kg (16.40 lb)**País de origen****Fabricado en China bajo las estrictas especificaciones de GRUPO TRUPER****Incluye**

2 Puntas de cruz (25 mm)

**Refacciones**

| <b>Código</b> | <b>Clave</b> | <b>Descripción</b>                                   |
|---------------|--------------|--|
| 16717         | CB-DETA-N    | Bolsa con 2 carbones de repuesto para DETA-N, TRUPER |

**Imágenes complementarias**

### Perilla de regulación de profundidad

Para un atornillado preciso y profundidad constante

### Porta puntas magnético

Mayor control para el operador

### Clip para el cinturón

Permite al usuario tener las manos libres

### Balero de bolas

Prolonga la vida útil de la máquina

### Grip antiderrapante

Mayor control para el operador

### Cable de uso rudo



Alto  
19 cm

Largo  
26 cm



### EMPAQUE INDIVIDUAL



Alto:  
23.5 cm  
(9 1/4")

Ancho:  
7.2 cm  
(2 3/4")

Largo:  
25.3 cm  
(10")

Peso: 1.7 kg (3.75 lb)

© 2026 TRUPER, S.A. DE C.V. TODOS LOS DERECHOS RESERVADOS.

Los productos ilustrados y la información pueden cambiar sin previo aviso, como resultado de nuestros procesos de mejora continua.

Prohibida su reproducción o divulgación total o parcial así como su uso o aprovechamiento sin autorización escrita de Truper, S.A. de C.V.

## Imágenes complementarias

**EMPAQUE INNER**

Contiene: 2 piezas

Peso: 3.52 kg (7.76 lb)

**EMPAQUE MASTER**

Contiene: 2 inner (4 piezas)

Peso: 7.44 kg (16.40 lb)