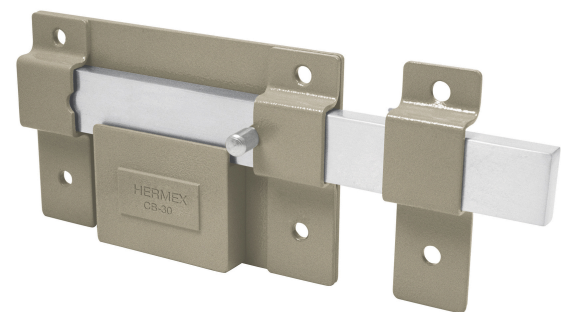
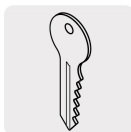

**HERMEX**

CÓDIGO: 43499 CLAVE: CB-30

**Cerradura de barra fija, cilindro exterior, HERMEX**

- **Cilindro de latón sólido** con 5 pernos para mayor resistencia contra robos
- Cerradura de barra fija, la barra se acciona al girar la llave, tanto del interior como del exterior
- Cerrojo de acero sólido de 6 pasos hacia la izquierda o derecha
- Para colocarse en cortinas y puertas metálicas

**Especificaciones**

|                           |                               |
|---------------------------|-------------------------------|
| <b>Modelo</b>             | Puede ser izquierda o derecha |
| <b>Empaque individual</b> | Caja                          |
| <b>Inner</b>              | 2                             |
| <b>Máster</b>             | 12                            |
| <b>Pallet</b>             | 360                           |

**Incluye**

2 Llaves tradicionales (Para hacer duplicados utilice la forja Y55)

Tornillería

3 Placas Metálicas para sujeción

1 Plantilla para instalación

**País de origen**

**Fabricado en China bajo las estrictas especificaciones de GRUPO TRUPER**

## Imágenes complementarias

## Apertura de las puertas

A las puertas se les denomina derecha o izquierda de acuerdo al lado hacia el cual abren, existen cerraduras para **puertas derechas** y para **puertas izquierdas**, para evitar que la cerradura quede de cabeza.



DERECHA



IZQUIERDA

## Barra fija

Para accionar se gira la llave tanto desde el interior como el exterior.

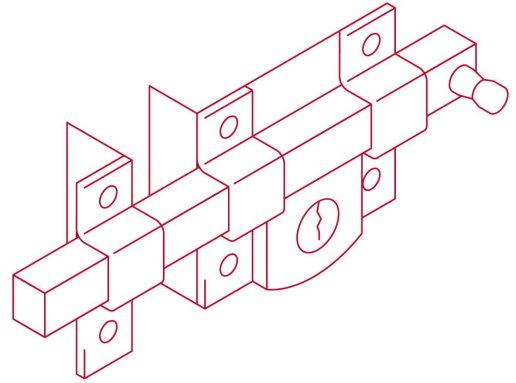

## Seguridad Standard



### Llave Tradicional

Utilizan llaves planas, las muescas que descifran la combinación se encuentran únicamente en la parte superior.

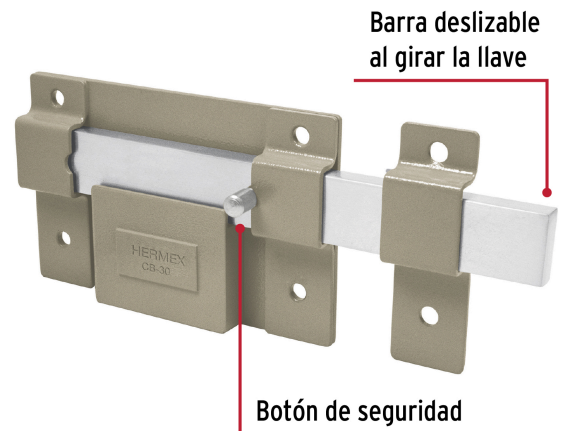

Imágenes complementarias

