CÓDIGO: **101126** CLAVE: **CTAMA-11/16**

Cortador anular de 11/16" x 1", Truper

- Fabricado en acero M2 de alta velocidad (HSS) para cortes más rápidos
- Entrada tipo Weldon 3/4" (19 mm)
- Compatible con la mayoría de los taladros magnéticos de otras marcas del mercado
- Dientes multiángulo para cortes más limpios y con menos esfuerzo

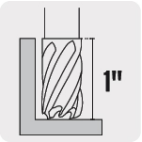

Profundidad de corte

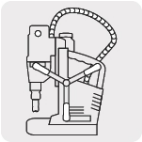
Para taladro magnético

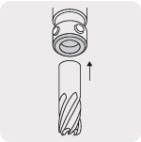
Zanco tipo Weldon

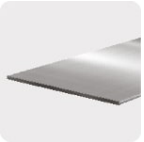
Metal

Certificaciones y garantías

- Garantizado contra defectos de fabricación o mano de obra. La garantía se puede hacer válida con cualquier distribuidor de TRUPER

Especificaciones

Diámetro	11/16” (17 mm)
Profundidad de corte	1" (25 mm)
Largo total	2 31/64" (63 mm)
Zanco tipo Weldon	3/4" (19 mm)
Empaque individual	Caja plástica
Inner	1
Master	10
Pallet	5760

País de Origen

Fabricado en China bajo las estrictas especificaciones de GRUPO TRUPER

© 2025 TRUPER, S.A. DE C.V. TODOS LOS DERECHOS RESERVADOS.
Los productos ilustrados y la información pueden cambiar sin previo aviso, como resultado de nuestros procesos de mejora continua.
Prohibida su reproducción o divulgación total o parcial así como su uso o aprovechamiento sin autorización escrita de Truper, S.A. de C.V.

Imágenes complementarias

Dientes multiángulo para cortes más limpios y con menos esfuerzos

Zanco 3/4" (19 mm) tipo Weldon

Largo total 63 mm

© 2025 TRUPER, S.A. DE C.V. TODOS LOS DERECHOS RESERVADOS.
Los productos ilustrados y la información pueden cambiar sin previo aviso, como resultado de nuestros procesos de mejora continua.
Prohibida su reproducción o divulgación total o parcial así como su uso o aprovechamiento sin autorización escrita de Truper, S.A. de C.V.