

CÓDIGO: 102627 CLAVE: PAR-130

Prensa con ajuste rápido 30"

- Cuerpo de nylon y barra de acero
- Profundidad de garganta 2 1/4"
- Apertura máxima de 30"
- Almohadillas de silicón removibles que evitan el maltrato de la pieza de trabajo
- Palanca de liberación rápida
- Mordazas reversibles para separar

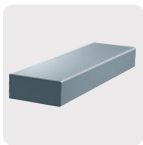

Plástico



Madera

Certificaciones y garantías



Especificaciones

| | |
|-------------------------|----------------|
| Capacidad de presión | 75 kg |
| Apertura máxima | 30" (76 cm) |
| Largo | 37" (95 cm) |
| Profundidad de garganta | 2 1/4" (57 mm) |
| Empaque individual | Tarjeta |
| Inner | 2 |
| Master | 12 |
| Pallet | 420 |

País de origen

Fabricado en China bajo las estrictas especificaciones de GRUPO TRUPER

Imágenes complementarias

Almohadillas de silicón
removibles que evitan el
maltrato de la pieza de trabajo



Cuerpo de nylon

Palanca de
liberación rápida

Apertura máxima
30" (76 cm)



Largo
37" (95 cm)

Profundidad de garganta
2 1/4" (57 mm)

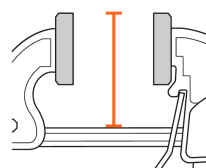

Mordazas reversibles

