

TRUPER

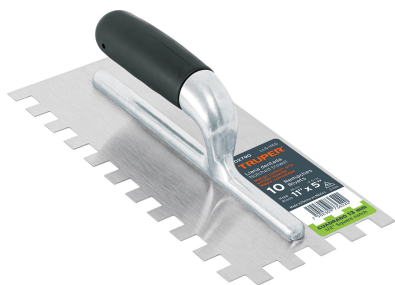

CÓDIGO: 102790 CLAVE: LLG-11CG

**Llana 11" dentado cuadrado 1/2", 10 remaches, mango Comfort**

- Hoja de acero resistente a la oxidación
- Marco de aluminio pulido espejo para fácil limpieza
- Mango ergonómico con TPR antiderrapante
- Especial para la aplicación de cementos o adhesivos en la colocación de losetas de gran formato permitiendo la salida de aire para un mayor agarre y mayor duración

**Certificaciones y garantías**

- Garantizado contra defectos de fabricación o mano de obra. La garantía se puede hacer válida con cualquier distribuidor de TRUPER

**Especificaciones**

Dimensiones	11" x 5" (28 x 12.5 cm)
Número de remaches	10
Empaque individual	Etiqueta
Inner	6
Master	24
Pallet	576

**País de origen****Fabricado en México bajo las estrictas especificaciones de GRUPO TRUPER**

## Imágenes complementarias

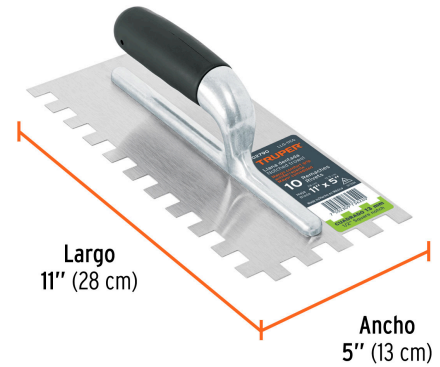

## Canto dentado cuadrado 13 mm

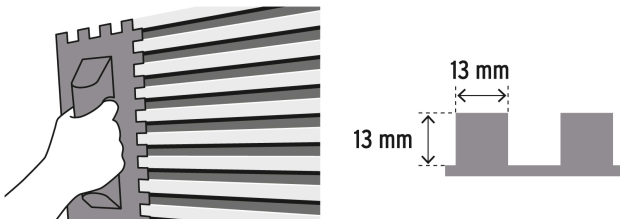

Especial para la aplicación de cementos o adhesivos en la colocación de losetas de gran formato, permitiendo la salida de aire para un mayor agarre y mayor duración.

Para colocación de losetas desde 40 cm

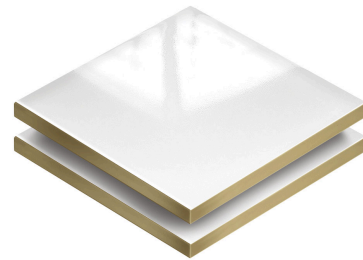

Losetas de gran formato

Imágenes complementarias

