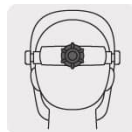
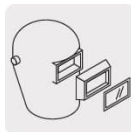

**PRETUL**

CÓDIGO: 26005    CLAVE: CASO-300-P

**Careta para soldar con lente abatible, sombra 11, PRETUL**

- Fabricada de polipropileno
- Ventanilla móvil que permite visualizar constantemente el área de trabajo
- Lentes intercambiables para sombras no. 10 a 14

**Especificaciones**

Área de visión	10 cm x 5 cm
Empaque individual	Etiqueta
Inner	4
Pallet	128

**Incluye**

Lente sombra no. 11

**País de origen**

Fabricado en México bajo las estrictas especificaciones de GRUPO TRUPER

**Refacciones**

Código	Clave	Descripción
14274	CRI-C-10	Lente sombra 10 para caretas CASO-3 y CASO-300-P, TRUPER
14275	CRI-C-11	Lente sombra 11 para caretas CASO-3 y CASO-300-P, TRUPER
14276	CRI-C-12	Lente sombra 12 para caretas CASO-3 y CASO-300-P, TRUPER
14277	CRI-C-14	Lente sombra 14 para caretas CASO-3 y CASO-300-P, TRUPER
14278	CRI-C-TR	Lente transparente para caretas CASO-3 y CASO-300-P, TRUPER

**Imágenes complementarias**

**Procesos de soldar**

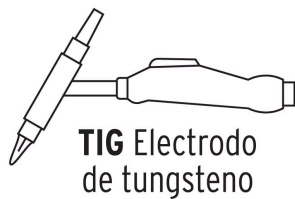
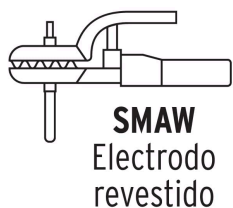

Ventanilla móvil que permite visualizar constantemente el área de trabajo

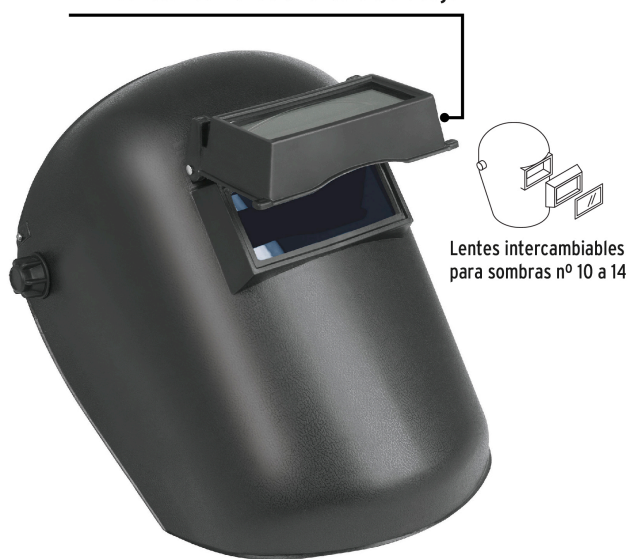

**EMPAQUE INDIVIDUAL**



Peso: 0.47 kg (1 lb)

**EMPAQUE INNER**



Contiene: 4 piezas

Peso: 2.32 kg (5.1 lb)

