

FOSET

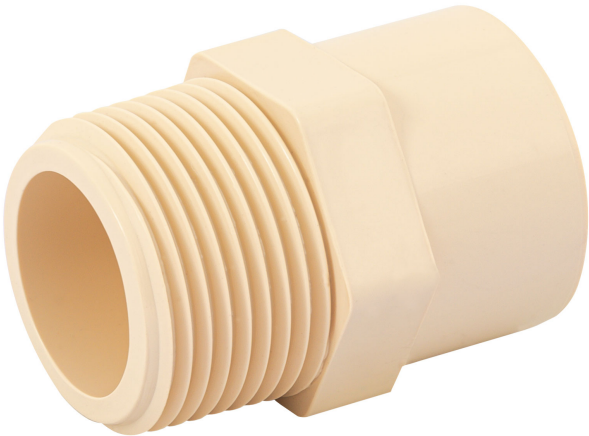

CÓDIGO: 45100 CLAVE: CPVC-613

Conector macho de CPVC 1", FOSET

- Cuerpo de CPVC (Cloruro de polivinilo clorado)
- Para cementar a tubería de CPVC
- Resistente a la deformación térmica, corrosión, oxidación e incrustaciones
- No contamina los fluidos y no genera par galvánico
- Para conducción de agua fría y caliente
- CTS (Diámetro de tubería de cobre)
- Fácil y rápida instalación

Especificaciones

| | |
|------------------------|----------------------|
| Diámetro nominal | 1" (25 mm) |
| Tipo de rosca | 1" - 11.5 NPT |
| Presión máxima a 23° C | 28 kgf/cm² / 400 psi |
| Presión máxima a 82° C | 7 kgf/cm² / 100 psi |
| Empaque individual | Granel |
| Inner | 20 |
| Master | 260 |
| Pallet | 11700 |

Datos de Empaque (Medidas y pesos aproximados)

| | |
|--------------------|--|
| Empaque Individual | Medidas: Alto: 3.4 cm (1 1/4") Ancho: 3.8 cm (1 1/2") Largo: 5 cm (2") Peso: 0.02 kg (0.04 lb) |
| Inner | Medidas: Alto: 25 cm (9 3/4") Ancho: 3.4 cm (1 1/4") Largo: 22 cm (8 3/4") Peso: 0.54 kg (1.19 lb) |
| Master | Medidas: Alto: 20.6 cm (8") Ancho: 30.6 cm (12") Largo: 39.5 cm (15 1/2") Peso: 7.56 kg (16.67 lb) |

País de origen

Fabricado en China bajo las estrictas especificaciones de GRUPO TRUPER

Imágenes complementarias

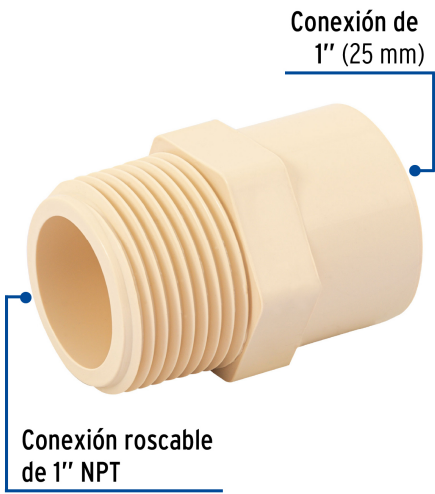

EMPAQUE INNER



Contiene: 20 piezas Peso: 0.54 kg (1.19 lb)

EMPAQUE MASTER

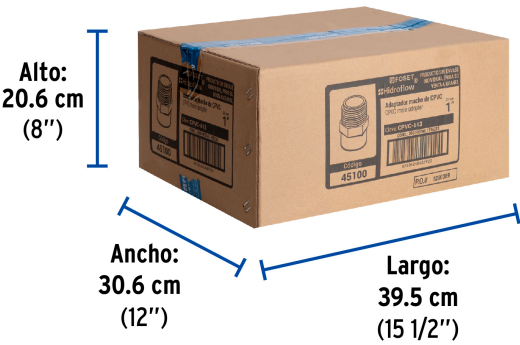

Contiene: 13 inner (260 piezas) Peso: 7.56 kg (16.67 lb)