

TRUPER



CÓDIGO: 12015 CLAVE: 5C

Cepillo para carpintero 5 base estriada, TRUPER

- Cuchillas de acero SK2 más durables y con mejor filo para un cepillado uniforme
- Mangos ergonómicos de madera para máxima comodidad
- Maquinados limpios que permiten ajustar y nivelar con precisión
- Cuerpo fundido de hierro nodular para alto desempeño
- Espesor de chuchilla: **1.8 mm**

Especificaciones

Número	5
Ancho de corte	2" (50 mm)
Largo	14" (35 cm)
Peso	2.2 kg
Empaque individual	Caja
Inner	1
Máster	10
Pallet	90

Incluye

2 Cuchillas de acero SK2

País de origen**Fabricado en China bajo las estrictas especificaciones de GRUPO TRUPER**

Refacciones

Código	Clave	Descripción
12033	CU-C4/5	Cuchilla para cepillo de carpintero 4 y 5, TRUPER
12042	CCU-C4/5	Cuchilla y contra para cepillo de carpintero 4 y 5
12047	MG-MACE	Manija de repuesto para cepillos de carpintero, TRUPER
12051	MGPE-CE	Perilla de madera para cepillos de carpintero, TRUPER

Imágenes complementarias

Mangos ergonómicos de madera para máxima comodidad

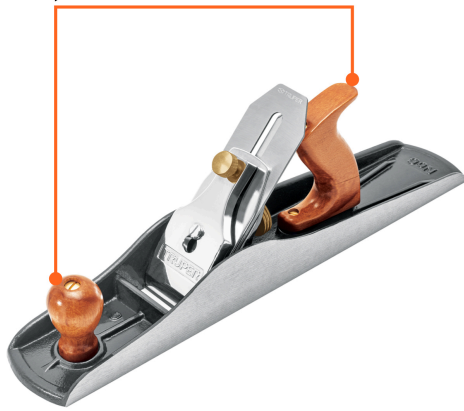

Base estriada

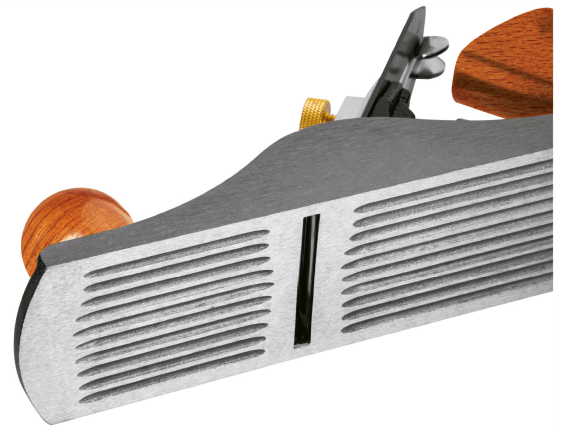

EMPAQUE INDIVIDUAL

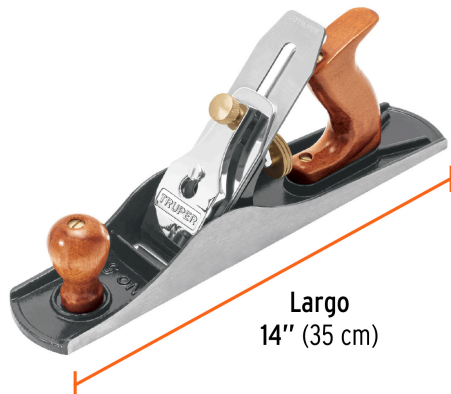

Peso: 2.58 kg (5.7 lb)

Imágenes complementarias

EMPAQUE INNER



Contiene: 1 piezas

Peso: 2.7 kg (6 lb)

EMPAQUE MASTER



Contiene: 10 inner (10 piezas)

Peso: 27.76 kg (61.2 lb)

