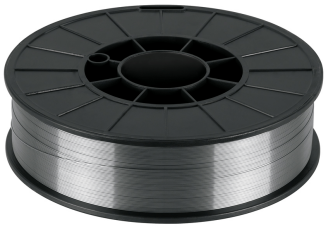

CÓDIGO: **13751** CLAVE: **MICRO-5**

Caja 5 kg de microalambre de núcleo fundente, .030", TRUPER

- Fabricado en acero al bajo carbono
- Designación E71T-GS
- Calibre 0.030" (0.8 mm)
- Para aplicarse en aceros al carbono
- Compatible con soldadoras modelos SOMU-200X, SOMU-250X, SOMI-130T, SOMI-130X y SOMI-210X (Descontinuada) marca Truper®

Sin gas (FCAW)

Certificaciones y garantías

- Garantizado contra defectos de fabricación o mano de obra. La garantía se puede hacer válida con cualquier distribuidor de TRUPER

Especificaciones

Calibre	0.030" (0.8 mm)
Designación	E71T-GS
Diámetro de centro	53 mm
Peso	5 kg
Empaque individual	Caja
Inner	1
Master	4
Pallet	128

País de origen

Fabricado en China bajo las estrictas especificaciones de GRUPO TRUPER

© 2025 TRUPER, S.A. DE C.V. TODOS LOS DERECHOS RESERVADOS.
Los productos ilustrados y la información pueden cambiar sin previo aviso, como resultado de nuestros procesos de mejora continua.
Prohibida su reproducción o divulgación total o parcial así como su uso o aprovechamiento sin autorización escrita de Truper, S.A. de C.V.

Imágenes complementarias

© 2025 TRUPER, S.A. DE C.V. TODOS LOS DERECHOS RESERVADOS.
Los productos ilustrados y la información pueden cambiar sin previo aviso, como resultado de nuestros procesos de mejora continua.
Prohibida su reproducción o divulgación total o parcial así como su uso o aprovechamiento sin autorización escrita de Truper, S.A. de C.V.